

1 PLANTA BAIXA
ESCALA -1 : 75

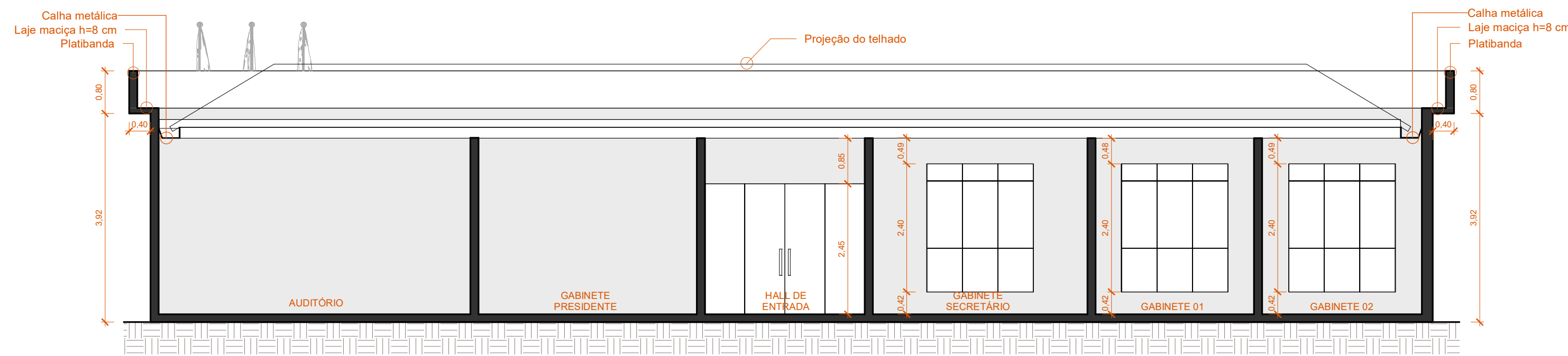

2 CORTE AA
ESCALA -1 : 75

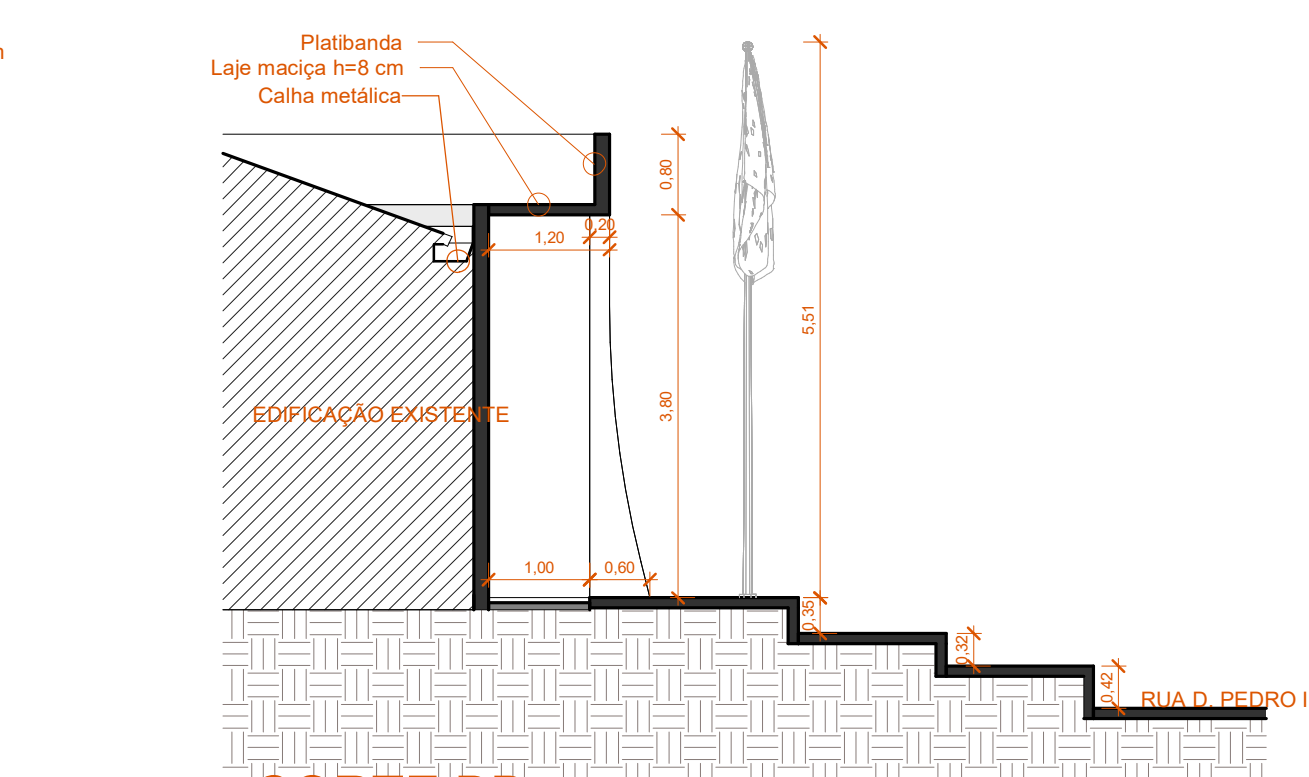

3 CORTE BB
ESCALA -1 : 75

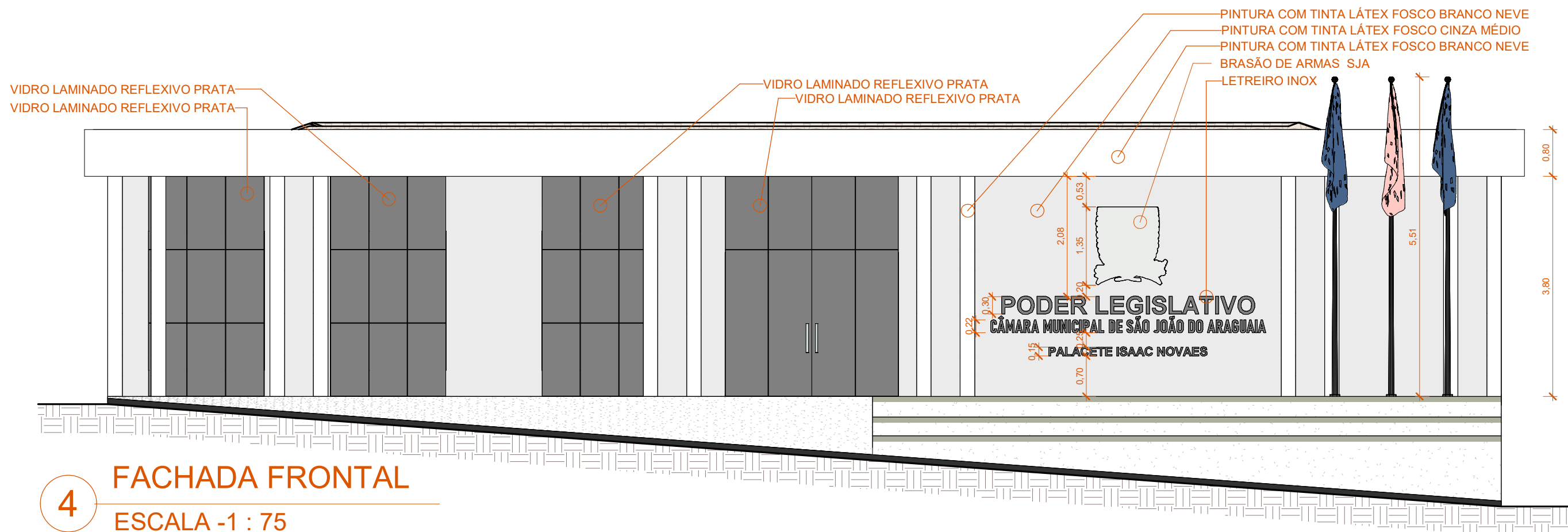

4 FACHADA FRONTAL
ESCALA -1 : 75



5 FACHADA FRONTAL
ESCALA -1 : 75

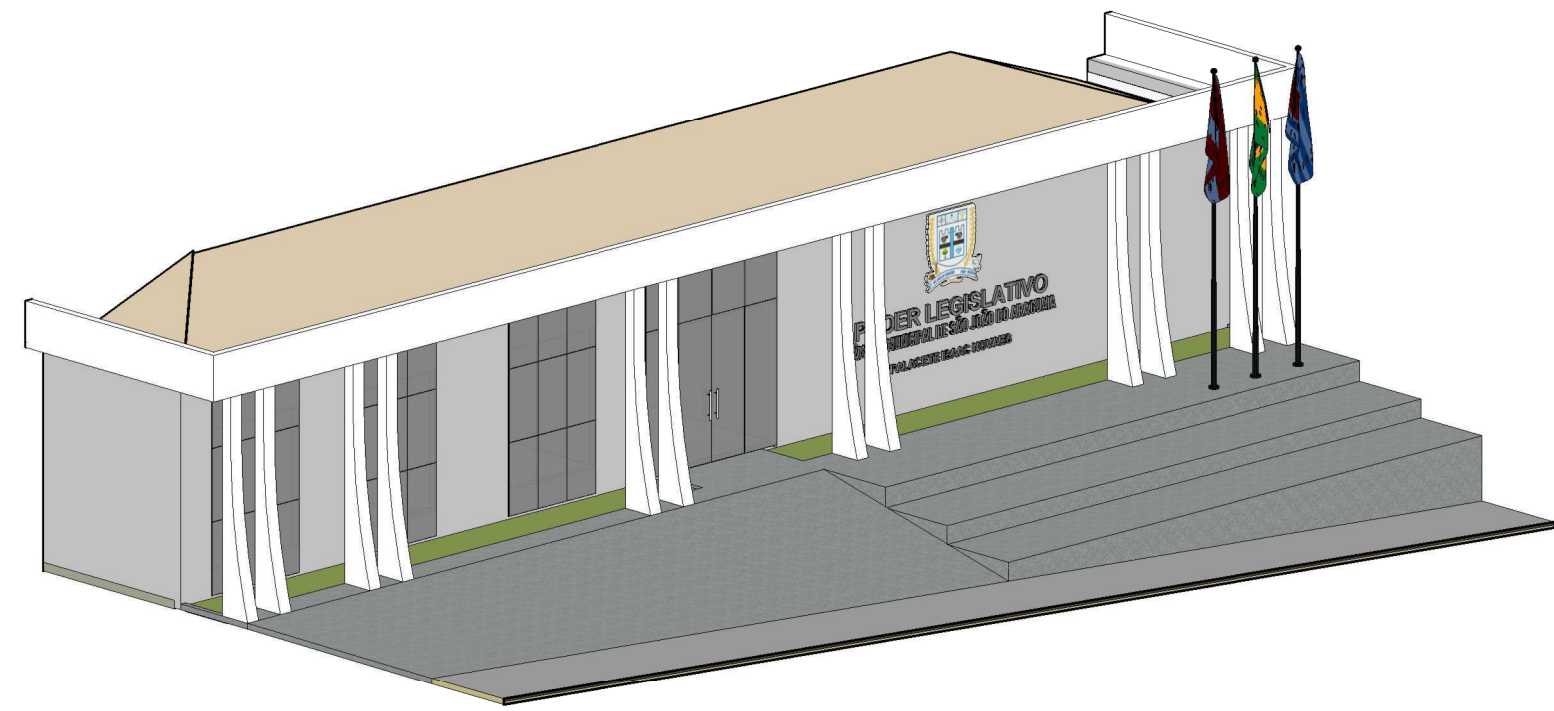

6 ISOMÉTRICO
ESCALA -



Declaro que a aprovação do projeto não implica o reconhecimento por parte da
prefeitura do direito de propriedade do terreno.
APROVAÇÕES:



Éder Souza Medrado
Engenheiro Civil - CREA-PA n.º 152101352-7

edermedrado@gmail.com
(84) 9 8402 - 4049
@eng.edermedrado

ARQUITETÔNICO

1/1

Nome do cliente:
PALACETE ISAAC NOVAES - CÂMARA MUNICIPAL DE SÃO JOÃO DO ARAGUAIA

Assunto:
PROJETO ARQUITETÔNICO DE FACHADA CÂMARA DE VEREADORES

Endereço:
Rua D. Pedro II, 152, Centro, São João do Araguaia, Pará - CEP 68518-000

Data:
julho/ 2025

Unidade:
Metro

Escala:
Como indicado

Áreas:
ÁREA TOTAL TERRENO ----- m²
ÁREA CONSTRUÍDA ----- m²
TAXA DE OCUPAÇÃO ----- %

Proprietário:
PALACETE ISAAC NOVAES - CÂMARA MUNICIPAL DE SÃO JOÃO DO ARAGUAIA

Conteúdo:
Planta baixa, cortes AA e BB, Fachada frontal, Det. pilar

Responsável técnico:
Éder Souza Medrado
81948409291
Assinado de forma digital por Éder Souza Medrado 81948409291
Dados: 2025.07.11 00:37:11 -03'00'

ÉDER S. MEDRADO - Eng. Civil 1521013527PA

REFORMA DO PRÉDIO DA CÂMARA MUNICIPAL DE SÃO JOÃO DO ARAGUAIA

TABELA DE COMPOSIÇÃO DO BDI (%)		
COMPONENTES DO BDI (%)		VALORES MÁXIMOS ADMITIDOS
I - Despesas Indiretas e Lucro %		
1	Garantia/Seguro	0,80
2	Risco	0,97
3	Despesas Financeiras	0,59
4	Administração Central	3,00
5	Lucro	6,11
II - Tributos %		
6	COFINS	3,00
7	PIS/ PASEP	0,65
8	ISS	5,00
9	CPRB	4,50
10	IRPJ - Não Incidente	
11	CSLL - Não Incidente	
Valor Final do BDI (Após aplicação da Fórmula)		28,82

AC = taxa de rateio da Administração Central;
DF = taxa das despesas financeiras;
R = taxa de risco, seguro e garantia do empreendimento;
I = taxa de tributos;
L = taxa de lucro.

01 - CÁLCULO DO B.D.I PARA SERVIÇOS

$$LDI = \left\{ \left[\frac{\left(\left(1 + \frac{AC}{100} \right) \times \left(1 + \frac{DF}{100} \right) \times \left(1 + \frac{R}{100} \right) \times \left(1 + \frac{L}{100} \right) \right)}{1 - \left(\frac{I}{100} \right)} \right] - 1 \right\} \times 100$$

VITOR FRANK DA SILVA
ENGENHEIRO CIVIL

VITOR FRANK DA SILVA:02335666274
 
 Assinado de forma digital por VITOR FRANK DA SILVA:02335666274



OBJETO: REFORMA DA CÂMARA MUNICIPAL DE SÃO JOÃO DO ARAGUAIA

ENCARGOS SOCIAIS SOBRE A MÃO DE OBRA					
CÓDIGO	DESCRIÇÃO	COM DESONERAÇÃO		SEM DESONERAÇÃO	
		HORISTA %	MENSALISTA %	HORISTA %	MENSALISTA %
GRUPO A					
A1	INSS	0,00%	0,00%	20,00%	20,00%
A2	SESI	1,50%	1,50%	1,50%	1,50%
A3	SENAI	1,00%	1,00%	1,00%	1,00%
A4	INCRA	0,20%	0,20%	0,20%	0,20%
A5	SEBRAE	0,60%	0,60%	0,60%	0,60%
A6	Salário Educação	2,50%	2,50%	2,50%	2,50%
A7	Seguro Contra Acidentes de Trabalho	3,00%	3,00%	3,00%	3,00%
A8	FGTS	8,00%	8,00%	8,00%	8,00%
A9	SECONCI	0,00%	0,00%	0,00%	0,00%
A	Total	16,80%	16,80%	36,80%	36,80%
GRUPO B					
B1	Repouso Semanal Remunerado	18,15%	Não incide	18,15%	Não incide
B2	Feriados	4,16%	Não incide	4,16%	Não incide
B3	Auxílio - Enfermidade	0,88%	0,64%	0,88%	0,64%
B4	13º Salário	11,38%	8,33%	11,38%	8,33%
B5	Licença Paternidade	0,06%	0,04%	0,06%	0,04%
B6	Faltas Justificadas	0,76%	0,56%	0,76%	0,56%
B7	Dias de Chuvas	2,87%	Não incide	2,87%	Não incide
B8	Auxílio Acidente de Trabalho	0,10%	0,08%	0,10%	0,08%
B9	Férias Gozadas	0,00%	0,00%	0,00%	0,00%
B10	Salário Maternidade	0,04%	0,03%	0,04%	0,03%
B	Total	38,40%	9,68%	38,40%	9,68%
GRUPO C					
C1	Aviso Prévio Indenizado	5,89%	4,32%	5,89%	4,32%
C2	Aviso Prévio Trabalhado	0,14%	0,10%	0,14%	0,10%
C3	Férias Indenizadas	12,65%	9,27%	12,65%	9,27%
C4	Depósito Rescisão Sem Justa Causa	2,55%	1,87%	2,55%	1,87%
C5	Indenização Adicional	0,50%	0,36%	0,50%	0,36%
C	Total	21,73%	15,92%	21,73%	15,92%
GRUPO D					
D1	Reincidência de Grupo A sobre Grupo B	6,45%	1,63%	14,13%	3,56%
D2	Reincidência de Grupo A sobre Aviso Prévio Trabalhado e Reincidência do FGTS sobre Aviso Prévio Indenizado	0,49%	0,36%	0,52%	0,38%
D	Total	6,94%	1,99%	14,65%	3,94%
TOTAL(A+B+C+D)		83,87%	44,39%	111,58%	66,34%

Fonte: Informação Dias de Chuva – INMET

VITOR FRANK DA
SILVA:02335666274

Assinado de forma
digital por VITOR FRANK
DA SILVA:02335666274



MEMORIAL DESCRITIVO E ESPECIFICAÇÃO TÉCNICA

OBJETO: REFORMA DO PRÉDIO DA CÂMARA MUNICIPAL

ENDEREÇO: Rua D. Pedro II, 152, Centro – São João do Araguaia/PA.



I. INFORMAÇÕES GERAIS

Obra:	Reforma na Câmara Municipal de São João do Araguaia
Endereço:	Rua D. Pedro II, 152, Centro, São João do Araguaia, Pará – CEP 68518-000
Município :	SÃO JOÃO DO ARAGUAIA-PA
Projeto:	REFORMA DO PRÉDIO DA CÂMARA MUNICIPAL
Valor :	R\$ 124.999,75
Tempo Previsto:	180 (CENTO E OITENTA DIAS)

II. GENERALIDADES

Estas especificações têm como objetivo estabelecer normas e condições para a execução dos serviços da obra de REFORMA DO PRÉDIO DA CÂMARA MUNICIPAL NO MUNICÍPIO DE SÃO JOÃO DO ARAGUAIA-PA, compreendendo o fornecimento e aplicação de materiais, emprego de mão de obra com leis sociais, utilização de equipamentos, pagamento de impostos e taxas, bem como o custeio de todas as despesas necessárias à completa execução dos trabalhos pela empresa CONTRATADA.

Os serviços a serem executados deverão obedecer rigorosamente:

- Às normas e especificações constantes deste caderno e planilha de quantitativos;
- Às normas da ABNT;
- O artigo dezesseis da Lei Federal nº 5.194/66, que determina a colocação de Placa de Obra, conforme a orientação do CREA;
- Aos regulamentos, as especificações e as recomendações das empresas concessionárias de água e energia elétrica e, também do Corpo de Bombeiros Militar do Pará;
- Às prescrições e recomendações dos fabricantes;
- Às normas internacionais consagradas, na falta das normas da ABNT;
- O Decreto 52.147 de 25/06/1963, que estabelece as Normas e Métodos de execução para Obras e Edifícios Públicos;
- As Normas Regulamentadoras de segurança e saúde no trabalho do M.T.E.

A empresa vencedora do Certame assinará o contrato com a CÂMARA MUNICIPAL, passando a ser denominada CONTRATADA, e a CÂMARA MUNICIPAL, responsável pela licitação e a contratação dos serviços, passará a ser denominada CONTRATANTE, que a seu exclusivo critério, designará técnico e/ou equipe técnica do quadro de servidores da Câmara do MUNICÍPIO DE SÃO JOÃO para exercer ampla, irrestrita e permanente FISCALIZAÇÃO de todas as fases do referido contrato.



As empresas interessadas na licitação ficam obrigadas a inspecionar, em companhia de um credenciado da Câmara do MUNICÍPIO DE SÃO JOÃO, o local onde a obra será executada antes de apresentarem suas propostas, para que verifiquem a situação real dos serviços que serão realizados, observando suas particularidades, bem como quanto ao abastecimento de energia elétrica e água.

Quando da apresentação das propostas, a empresa deverá apresentar Declaração de que visitou e/ou tomou conhecimento de todas as informações e condições para cumprimentos das obrigações da licitação necessárias à elaboração da proposta.

A CONTRATADA será responsável pelo Contrato de Seguro para Acidentes de Trabalho e Danos a Terceiros, firmado entre a mesma e companhia idônea.

A CONTRATADA assumirá inteira responsabilidade pela resistência e estabilidade de tudo o que ela executar como serviço, visando sempre à boa execução da obra, de modo a garantir sua solidez e capacidade para atender ao objetivo para o qual foi encomendada, e deverá apresentar TERMOS DE GARANTIA de todos os serviços executados, inclusive os de terceiros.

1- DISPOSIÇÕES GERAIS

• VERIFICAÇÃO E INTERPRETAÇÕES

Compete à CONTRATADA fazer minucioso estudo, verificação e comparação, de toda a documentação técnica fornecida pela CÂMARA MUNICIPAL DE SÃO JOÃO e, ainda, providenciar os registros dos mesmos nos órgãos competentes, quando determinado por lei. Em caso de dúvida na interpretação dos elementos técnicos, as mesmas deverão ser dirimidas pela FISCALIZAÇÃO.

No caso de discrepância entre as cotas grafadas nos projetos arquitetônicos e suas dimensões, prevalecerão às cotas grafadas;

Toda e qualquer modificação que se fizer necessária nos projetos fornecidos por ocasião da fase de execução, inclusive nos detalhes e especificações, só deverá ser efetuada após autorização da FISCALIZAÇÃO da CÂMARA MUNICIPAL DE SÃO JOÃO e, efetivada somente após autorização do FISCAL. No caso de projeto contratado, somente após consulta ao autor do projeto em questão.

Para efeito de interpretação quanto a divergências entre as especificações e os eventuais projetos, prevalecerão estes. Caso surjam dúvidas, caberá a FISCALIZAÇÃO esclarecer.

No caso de omissão de algum serviço que porventura seja necessário e não conste em nenhum documento técnico fornecido na licitação, tal necessidade deverá ser comunicada por escrito à CÂMARA MUNICIPAL DE SÃO JOÃO para as providências cabíveis. Com relação aos serviços referidos nestas Especificações Técnicas, quando não ficar tudo completamente explicitado, e que sejam utilizadas as expressões “indicado”, “definido”, “determinado” e “discriminado”, terão esclarecimentos nos anexos, quando existirem, como Projetos, Detalhes, Croquis, Desenhos, Planilhas, Relatórios, Laudos, etc., ou conforme a FISCALIZAÇÃO.

A PLANILHA DE QUANTIDADES, parte integrante da documentação fornecida pela CÂMARA MUNICIPAL DE SÃO JOÃO, servirá também para esclarecimentos, em todos os



itens de serviços, através das indicações de características, dimensões, unidades, quantidades e detalhes nela contidas.

Os serviços, conforme suas quantidades e unidades, serão executados nos locais indicados, de acordo com o Quadro de Ambientes, quando existir.

Os valores dos insumos dos serviços afins, que não constarem explicitamente na Planilha de quantidades, deverão ser considerados nas composições de custos dos mesmos.

Os serviços de caráter permanente, tais como: pronto socorro, limpeza, equipamentos e maquinários, deverão ter seus custos inseridos na composição do BDI.

Para efeito de interpretação de divergências entre as especificações, projetos e a planilha de quantitativos prevalecerão os projetos e a planilha de quantitativos, respectivamente. Em caso de surgirem dúvidas, caberá à FISCALIZAÇÃO esclarecer.

Nestas especificações deve ficar perfeitamente claro que, todos os casos de caracterização de materiais ou equipamentos por determinada marca, fica subentendida a alternativa “ou equivalente técnico”, a juízo da FISCALIZAÇÃO.

- **OCORRÊNCIA E CONTROLE**

A CONTRATADA ficará obrigada a manter no canteiro da obra um LIVRO DE OCORRÊNCIAS destinado às anotações diárias sobre o andamento da mesma, assim como às observações a serem feitas pela FISCALIZAÇÃO quando necessário, podendo também pronunciar-se através de ofício ou memorando, devidamente anotados no livro.

A anotação registrada pela FISCALIZAÇÃO e não contestada pela CONTRATADA no prazo de 48 (quarenta e oito) horas a partir da data da anotação, será considerada como aceita pela CONTRATADA.

Deverá manter também uma pasta no canteiro da obra, contendo as especificações e a relação dos itens discriminados nos orçamentos, com as devidas unidades e quantidades, além de todos os projetos e detalhes fornecidos, e comunicações recebidas.

A CONTRATADA deverá providenciar recolhimento das ART's de execução junto ao CREA/PA, encaminhando cópia das mesmas à FISCALIZAÇÃO.

Ficará a CONTRATADA obrigada a demolir, refazer os trabalhos rejeitados e retirar do local todo o material que tenha sido impugnado pelo Fiscal, logo após o recebimento da Ordem de Serviço correspondente e dentro do prazo que será devidamente registrado no Livro de Ocorrências, ficando por sua conta exclusiva as despesas decorrentes desses serviços.

- **AS BUILT**

A CONTRATADA deverá elaborar os projetos “As Built”, o que implica em uma sistematização de procedimentos, durante a execução de uma obra, com a identificação das alterações ocorridas e o fiel e tempestivo registro nos projetos correspondentes, retratando as características efetivamente implantadas, em comparação às inicialmente projetadas, inclusive aqueles referentes à locação.

A identificação e documentação das alterações observadas visam à atualização do projeto executivo, compatibilizando-o com a obra executada e servindo como apoio às futuras obras complementares ou modificações que se fizerem necessárias. Em função de dados e informações da situação “como construída” será possível também estimar a vida útil futura de vários componentes da infraestrutura, a partir do desenvolvimento de novos modelos de previsão de desempenho ou calibração dos modelos existentes.



Ressalta-se que as mudanças necessárias deverão ser atestadas e autorizadas pela FISCALIZAÇÃO.

Juntamente com os projetos “as built”, deverão ser apresentados todos os documentos que se fizerem necessários para justificar as alterações, tais como memoriais, plantas, croquis, desenhos, detalhes, relatórios, etc., sendo o “as built” um dos requisitos para emissão do TERMO DE RECEBIMENTO DEFINITIVO.

- **MATERIAIS A EMPREGAR**

O emprego de qualquer material estará sujeito à FISCALIZAÇÃO, que decidirá sobre a utilização do mesmo. Todos os materiais deverão ser previamente aprovados pela FISCALIZAÇÃO, antes da sua aplicação.

Os materiais e equipamentos deverão ser de primeira qualidade e obedecerão às prescrições das especificações da ABNT, entendendo-se como sendo de primeira qualidade de um mesmo produto, a gradação de qualidade superior.

A citação de quaisquer marcas sejam elas de materiais, metais, tintas, aparelhos ou produtos visam somente caracterizá-los, devendo sua interpretação corresponder a materiais “RIGOROSAMENTE EQUIVALENTES” inclusive nas tonalidades de tintas, pois a cor varia de acordo com o fabricante.

Em todos os serviços, deverão ser observadas rigorosamente as recomendações dos fabricantes dos materiais utilizados, quanto ao método executivo e às ferramentas apropriadas a empregar. Todos os materiais a serem empregados na obra deverão ser de primeira qualidade, com certificação de fabricação ISO 9000, inteiramente fornecidos pela CONTRATADA e devem satisfazer rigorosamente às presentes especificações.

Poderão ser solicitados pela FISCALIZAÇÃO da CÂMARA MUNICIPAL DE SÃO JOÃO, a qualquer momento durante a execução da obra, ensaios de materiais, de acordo com as Normas Brasileiras (ABNT), caso haja alguma suspeita sobre o desempenho do material que está sendo aplicado na obra. Os custos destes ensaios serão arcados pela CONTRATADA, não sendo previstos em planilha.

As amostras de materiais aprovadas pela FISCALIZAÇÃO, depois de convenientemente autenticadas por esta e pela CONTRATADA, deverão ser cuidadosamente conservadas no canteiro de obras até o fim dos trabalhos, de forma a facilitar, a qualquer tempo, a verificação de sua perfeita compatibilidade com materiais fornecidos ou já empregados.

Quando houver motivos ponderáveis para a substituição de um material especificado por outro, a CONTRATADA, em tempo hábil, apresentará por escrito à FISCALIZAÇÃO, a proposta de substituição, instruindo-a com as razões determinantes do pedido e orçamento comparativo, sendo que sua aprovação só poderá ser efetivada quando a CONTRATADA:

- Firmar declaração de que a substituição se fará sem ônus para o CONTRATANTE;
- Apresentar provas de equivalência técnica do produto proposto em substituição ao especificado, compreendendo, como peça fundamental, o laudo de exame comparativo dos materiais, efetuado por laboratório tecnológico idôneo, a critério do CONTRATANTE.

A substituição supracitada somente será efetuada mediante expressa autorização por escrito da FISCALIZAÇÃO da CÂMARA MUNICIPAL DE SÃO JOÃO.

Será expressamente proibido manter no recinto das obras quaisquer materiais que não satisfaçam a estas especificações. A CONTRATADA será obrigada a mandar retirar



qualquer material impugnado pelo Engenheiro Fiscal, dentro do prazo estipulado. Caso o material seja aplicado sem aprovação da FISCALIZAÇÃO este fato deverá ser devidamente registrado no Livro de Ocorrências.

Nestas Especificações Técnicas, toda madeira que for citada como “de primeira categoria”, também deverá ser: da espécie indicada, sem empenamento, imune a cupim e a punilha, e a outras pragas, maciça, seca, isenta de carunchos, brocas, nós, fendas ou outras imperfeições que comprometam sua resistência, durabilidade e aparência.

Ficará a CONTRATADA obrigada a demolir, refazer os trabalhos rejeitados e retirar do local todo o material que tenha sido impugnado pelo Fiscal, logo após o recebimento da Ordem de Serviço correspondente e dentro do prazo que será devidamente registrado no Livro de Ocorrências, ficando por sua conta exclusiva as despesas decorrentes desses serviços.

- **FISCALIZAÇÃO**

A FISCALIZAÇÃO será exercida por engenheiro ou arquiteto designado pela CÂMARA MUNICIPAL DE SÃO JOÃO.

Durante a execução da obra a CONTRATADA deverá acatar todas as instruções e determinações da FISCALIZAÇÃO, ressalvadas as possíveis alterações de preços e prazos. Compete à FISCALIZAÇÃO, junto à empreiteira, em caso de inexistência ou omissão de projetos, fazer a indicação e proceder às definições necessárias para a execução dos serviços, como por exemplo, locais, padrões, modelos, cores, etc.

Qualquer modificação que se fizer necessária, durante a execução da obra, deverá ser previamente autorizada pela FISCALIZAÇÃO. A CONTRATADA ficará obrigada a executar no livro de ocorrências as anotações diárias sobre o andamento da obra, bem assim o registro de observações feitas pela FISCALIZAÇÃO e as correspondências recebidas do MUNICIPIO DE SÃO JOÃO.

Cabe ao FISCAL e/ou Equipe de FISCALIZAÇÃO verificar o andamento dos serviços contratados obedecendo rigorosamente aos projetos e às suas especificações, devendo à CÂMARA MUNICIPAL DE SÃO JOÃO, ser consultada para toda e qualquer modificação.

Serão impugnados todos os trabalhos que não satisfaçam as condições contratuais. O pagamento dos serviços deverá obedecer ao Cronograma físico-financeiro da CONTRATADA, devidamente executados e aprovados pela FISCALIZAÇÃO, mediante a comprovação da execução das etapas da obra.

Compete ao Fiscal verificar o andamento dos serviços, e elaborar relatórios e outros elementos informativos.

O responsável pela FISCALIZAÇÃO respeitará rigorosamente toda a documentação técnica relativa aos serviços, devendo ao MUNICIPIO DE SÃO JOÃO ser consultado quando da necessidade de qualquer modificação.

A FISCALIZAÇÃO deverá realizar, além das atividades acima, as seguintes atividades específicas:

- Verificar se todas as caixas de passagem e de inspeção, ralos e canalizações foram corretamente executadas e testadas, antes da execução dos lastros de concreto;
- Verificar, como auxílio de ensaios específicos, quando necessário, se a qualidade e a uniformidade das peças a serem aplicadas satisfazem às especificações técnicas e se durante a aplicação são também observadas as recomendações do fabricante;



- Acompanhar a execução dos trabalhos, observando principalmente os aspectos relacionados com o nivelamento do piso e o seu caimento na direção das captações de água, como grelhas, ralos, valetas etc.
- Observar os cuidados recomendados para a limpeza final, e se é respeitado o período mínimo, durante o qual não é permitida a utilização do local;
- Verificar se as superfícies preparadas para receber os pisos estão limpas.
- Verificar a existência de juntas de dilatação em número e quantidade suficientes, quando necessário.

• COMUNICAÇÃO E SOLICITAÇÃO

A CONTRATADA ficará obrigada a manter no canteiro da obra um LIVRO DE OCORRÊNCIAS destinado às anotações diárias sobre o andamento da mesma, assim como às observações a serem feitas pela FISCALIZAÇÃO quando necessário, podendo também pronunciar-se através de ofício ou memorando, devidamente anotados no livro.

A anotação registrada pela FISCALIZAÇÃO e não contestada pela CONTRATADA no prazo de 48 (quarenta e oito) horas a partir da data da anotação, será considerada como aceita pela CONTRATADA.

Deverá manter também uma pasta no canteiro da obra, contendo as especificações e a relação dos itens discriminados nos orçamentos, com as devidas unidades e quantidades, além de todos os projetos e detalhes fornecidos, e comunicações recebidas

Toda comunicação, e toda solicitação deverão ser registradas no Livro Diário, e quando necessário através de Ofício ou Memorando.

• PRONTO SOCORRO

Caberá à CONTRATADA a responsabilidade referente à adoção de medidas de segurança para eventuais acidentes ocorridos no canteiro da obra.

• ADMINISTRAÇÃO

A CONTRATADA deverá alocar todo o pessoal necessário e capacitado para execução da obra, ficando sob sua exclusiva responsabilidade a observância da Legislação Trabalhista, Previdenciária e Civil, para o seu pessoal.

A CONTRATADA será responsável pela observância das leis, decretos, regulamentos, portarias e normas federais, estaduais e municipais direta e indiretamente aplicáveis ao objeto do contrato, inclusive por suas subcontratadas.

A CONTRATADA será responsável integralmente para com a obra nos termos do Código Civil Brasileiro. A atuação da FISCALIZAÇÃO na obra não diminui nem elide a responsabilidade da CONTRATADA.

Durante a execução dos serviços, a CONTRATADA deverá:

1. Providenciar junto ao CREA e/ou ao CAU (entrada e recolhimento) Anotações e/ou Registros de Responsabilidade Técnica (ART's e/ou RRT's) referentes à execução e à FISCALIZAÇÃO, objetos do contrato e serviços pertinentes, nos termos da Lei n.º 6496/77;



2. Responsabilizar-se pelo fiel cumprimento de todas as disposições e acordos relativos à legislação social e trabalhista em vigor, particularmente no que se refere ao pessoal alocado nos serviços objetos do contrato;

3. Efetuar o pagamento de todos os impostos, taxas e demais obrigações fiscais incidentes ou que vierem a incidir sobre o objeto do contrato, até o recebimento definitivo dos serviços;

4. Efetuar todas as despesas relativas à Execução de Obras perante os Órgãos Públicos Federais, Municipais e Estaduais competentes, às Concessionárias de Energia Elétrica, de Telefonia, de Abastecimento de água, bem como as despesas relativas ao Habite-se do prédio.

O prazo máximo para emissão e apresentação à FISCALIZAÇÃO do Alvará de Licença da Prefeitura Municipal, do local da obra, será de 30 (trinta) dias contados a partir da entrega da ordem de serviço, sem o qual não será efetivada a 1ª (primeira) medição do contrato.

A vigilância da obra e guarda dos materiais a ela aplicados será ininterrupta e por conta da CONTRATADA até o seu efetivo recebimento em definitivo.

A CONTRATADA deverá entregar à FISCALIZAÇÃO, por ocasião conclusão da obra, todas as Notas Fiscais, Certificados de Garantia e documentos referentes à aquisição de equipamentos, máquinas e aparelhos, bem assim, acessórios, chaves, “hard locks” e demais elementos que integrem o conjunto da obra.

A CONTRATADA deverá manter, na direção dos serviços um profissional seu com conhecimentos técnicos que permitam a execução dos mesmos com perfeição.

A CONTRATADA deverá comunicar com antecedência, à CÂMARA MUNICIPAL DE SÃO JOÃO, o nome do responsável técnico pelos serviços, com suas prerrogativas profissionais.

A CÂMARA MUNICIPAL DE SÃO JOÃO fica no direito de exigir a substituição de todo e qualquer profissional em atividade no local, no decorrer dos serviços, caso o mesmo não demonstre suficiente perícia nos trabalhos, ou disposição em executar as ordens da FISCALIZAÇÃO.

Toda a mão-de-obra a ser empregada deverá ser especializada, oportunidade em que será obrigatória a utilização dos Equipamentos de Proteção Individual (EPI), apropriados a cada caso, visando a melhor segurança de todos. Além do uso de crachás de identificação, desde que não atrapalhem os seus desempenhos, nem coloquem em risco os seus usuários.

• DA LIBERAÇÃO DAS MEDIÇÕES E DO TERMO DE RECEBIMENTO DEFINITIVO DE OBRA:

A liberação da Primeira Medição está condicionada a apresentação da seguinte documentação:

- ART's e/ou RRT's de execução, projetos e FISCALIZAÇÃO;
- Alvará de Licença da Prefeitura Municipal do local da obra.

A liberação da Última Medição, da Caução e da Emissão do Termo de Recebimento Definitivo de Obra está condicionada a apresentação dos seguintes elementos:

- “As built” de todos os projetos gravados em CD-ROM (arquivo em AutoCad);
- Notas Fiscais, Certificados de Garantia e documentos referentes à aquisição de equipamentos, máquinas e aparelhos;

• LIMPEZA



Permanentemente deverá ser executada a limpeza do local dos serviços, para evitar a acumulação de restos de materiais no canteiro, bem como, periodicamente, todo o entulho proveniente da limpeza deve ser removido para fora do canteiro, e colocado em local conveniente.

- **EQUIPAMENTOS, ANDAIMES E MAQUINÁRIOS**

Compete à CONTRATADA providenciar todos os equipamentos, andaimes, maquinários e ferramentas, necessários ao bom andamento e execução dos serviços, até a sua conclusão. Quando houver necessidade da utilização de agregados, eles serão estocados em silos previamente preparados, com piso em tábuas de madeira forte.

- **CRITÉRIOS DE MEDIÇÃO**

Para a completa execução do objeto a CONTRATADA disponibilizará durante todo o período de realização dos serviços um profissional responsável, que deverá, obrigatoriamente, possuir experiência comprovada para gerenciar, fiscalizar e controlar a elaboração dos serviços específicos, promovendo a harmonia e coerência entre os mesmos e compatibilizando-os.

Os serviços referentes à Administração local deverão ser medidos e pagos proporcionalmente ao percentual executado, pois o pagamento deste item não pode estar dissociado do andamento físico da obra (acórdão 2622/2013-TCU).

Os serviços serão medidos e pagos através do produto dos preços unitários apresentados na planilha de preços, pela quantidade medida, obedecendo à unidade apresentada na planilha de quantitativo, considerando sua dimensão de acordo com as instruções emitidas pela CÂMARA MUNICIPAL DE SÃO JOÃO e FISCALIZAÇÃO.

A medição dos equipamentos e mobiliários será realizada pela aquisição de cada um deles, de acordo com aferido pela FISCALIZAÇÃO.

- **RECEBIMENTO**

Todas as etapas do processo executivo deverão ser inspecionadas pela FISCALIZAÇÃO, de modo a verificar o perfeito alinhamento, nivelamento e uniformidade das superfícies, bem como os arremates, juntas, ralos e caimentos para o escoamento das águas pluviais, de conformidade com as indicações do projeto.

- **REGIME DE EXECUÇÃO DA OBRA**

A obra será executada pelo regime de Empreitada por Preço Unitário, portanto pelos serviços efetivamente executados.



III. SERVIÇOS A SEREM EXECUTADOS

1. SERVIÇOS PRELIMINARES

1.1. Placa de obra em lona com plotagem de gráfica

Consiste no fornecimento e instalação de placa de identificação da obra, confeccionada em lona vinílica impressa (plotada em gráfica), com estrutura metálica de sustentação (tubos galvanizados ou perfis metálicos) e dimensões conforme exigência do órgão concedente. A placa deverá conter as informações institucionais, logomarcas, objeto, valores, fonte de recursos, prazo de execução e demais dados conforme modelo padronizado.

Unidade de medida = m²

1.2. Remoção de telhas de fibrocimento, metálicas e cerâmicas – manual, sem reaproveitamento

Refere-se à retirada manual de coberturas compostas por telhas de fibrocimento, metálicas ou cerâmicas, com o devido cuidado para evitar riscos à segurança dos operários. Todo o material removido será descartado, sem aproveitamento, seguindo as normas ambientais e de segurança vigentes. A área será devidamente limpa e preparada para as próximas etapas da obra.

Unidade de medida = m²

1.3. Remoção de trama de madeira para cobertura – manual, sem reaproveitamento

Corresponde à desmontagem manual da estrutura de madeira (caibros, terças, ripas) utilizada na cobertura do edifício, executada com equipamentos manuais apropriados. O material será descartado por estar em condições inadequadas de reaproveitamento. A atividade será realizada de forma segura, visando preservar elementos estruturais vizinhos.

Unidade de medida = m²

1.4. Demolição de alvenaria de tijolo maciço – manual, sem reaproveitamento

Serviço de demolição manual de paredes em alvenaria de tijolo maciço, utilizando ferramentas como marretas, talhadeiras e picaretas. Os resíduos serão recolhidos e descartados conforme legislação ambiental e Plano de Gerenciamento de Resíduos da Construção Civil (PGRCC). Não haverá aproveitamento dos materiais demolidos.



Unidade de medida = m³

1.5. Demolição de alvenaria de bloco cerâmico furado – manual, sem reaproveitamento

Consiste na demolição manual de paredes em alvenaria de blocos cerâmicos furados. O serviço será executado de forma controlada, garantindo a segurança da edificação remanescente e dos operários. Os entulhos serão descartados em local apropriado, sem separação ou reaproveitamento.

Unidade de medida = m³

1.6. Remoção de janelas – manual, sem reaproveitamento

Envolve a desmontagem manual de esquadrias metálicas, de madeira ou alumínio (janelas), com descarte total do material. A remoção será feita com o devido cuidado para não danificar a alvenaria adjacente, assegurando o bom estado dos vãos para futuras adequações. Os elementos removidos serão descartados por estarem fora de especificação técnica e estética.

Unidade de medida = m²

2. ESTRUTURA E LAJE

2.1. Escavação Manual de Viga de Borda para Radier

Finalidade: Preparação de valas que delimitam as bordas do radier, de acordo com o projeto estrutural.

Processo construtivo: Escavação realizada manualmente com auxílio de ferramentas como pás, picaretas e enxadas, respeitando as dimensões e níveis indicados em projeto.

Unidade de Medida: m³ (metro cúbico)

Mão de obra: Servente e pedreiro.

Materiais: Ferramentas manuais diversas.

Observações: O material escavado deverá ser removido da área e, se possível, aproveitado em reaterro.



2.2. Lastro de Concreto Magro (5 cm de espessura)

Finalidade: Regularizar e estabilizar o fundo da escavação, evitando contato direto da armadura com o solo.

Processo construtivo: Preparação da base com compactação manual ou mecânica, lançamento e nivelamento do concreto magro com traço 1:3:6 (cimento, areia, brita) ou conforme projeto.

Unidade de Medida: m² (metro quadrado)

Mão de obra: Pedreiro, servente.

Materiais: Cimento CP II, areia média, brita 1, água potável.

Observações: Espessura controlada com réguas e nível, sem necessidade de adensamento mecânico.

2.3. Armação de Pilar ou Viga com Aço CA-50 Ø10 mm

Finalidade: Resistência à tração e conformação da estrutura de concreto armado.

Processo construtivo: Corte, dobra e montagem das barras conforme detalhamento estrutural. Amarração com arame recozido.

Unidade de Medida: kg (quilograma)

Mão de obra: Armador especializado.

Materiais: Aço CA-50 Ø10 mm, arame recozido.

Observações: Garantir limpeza do aço antes da concretagem.

2.4. Armação com Aço CA-60 Ø5 mm (estribos)

Finalidade: Confinamento da armadura principal, promovendo resistência ao cisalhamento.

Processo construtivo: Corte e dobra de barras em forma de estribo, com posterior amarração às barras longitudinais.

Unidade de Medida: kg (quilograma)



Mão de obra: Armador.

Materiais: Aço CA-60 Ø5 mm, arame recozido.

2.5. Fabricação de Fôrma para Lajes com Compensado Plastificado (18 mm)

Finalidade: Moldagem da laje para concretagem.

Processo construtivo: Instalação da estrutura de apoio e fixação de compensado plastificado com pregos e escoramento.

Unidade de Medida: m² (metro quadrado)

Mão de obra: Carpinteiro e servente.

Materiais: Compensado plastificado 18 mm, pontaletes, sarrafos, pregos, arames.

Observações: Reutilização até 4 vezes, conforme conservação.

2.6. Fabricação de Fôrma para Pilares com Compensado Resinado (17 mm)

Finalidade: Conformação dos pilares em concreto armado.

Processo construtivo: Montagem das formas verticais conforme projeto, vedação e travamento com sarrafos e arames.

Unidade de Medida: m² (metro quadrado)

Mão de obra: Carpinteiro e servente.

Materiais: Compensado resinado 17 mm, sarrafos, escoras.

Observações: Utilização mínima de 3 ciclos.

2.7. Escoramento de Fôrmas de Laje em Madeira (pé-direito simples)

Finalidade: Garantir a estabilidade e o nivelamento da fôrma da laje até a cura do concreto.

Processo construtivo: Montagem de estrutura com pontaletes, travessas e escoras cruzadas, conforme cálculo de carga.



Unidade de Medida: m² (metro quadrado)

Mão de obra: Carpinteiro e ajudante.

Materiais: Madeira de escoramento, pregos, travessas de madeira bruta.

2.8. Concretagem de Pilar (Fck = 25 MPa)

Finalidade: Execução dos pilares estruturais em concreto armado.

Processo construtivo: Lançamento com baldes, adensamento com vibrador e acabamento superficial.

Unidade de Medida: m³ (metro cúbico)

Mão de obra: Pedreiro, servente.

Materiais: Concreto usinado Fck 25 MPa, vibrador de imersão.

Observações: Aplicar desmoldante nas fôrmas para facilitar a remoção.

2.9. Concretagem de Vigas e Lajes (Fck = 25 MPa)

Finalidade: Execução dos elementos horizontais estruturais.

Processo construtivo: Lançamento manual com baldes, adensamento e acabamento superficial.

Unidade de Medida: m³ (metro cúbico)

Mão de obra: Pedreiro, servente.

Materiais: Concreto usinado Fck 25 MPa, vibrador de imersão.

Observações: Garantir cura úmida por no mínimo 7 dias.

2.10. Arame Recozido 16 ou 18 BWG

Finalidade: Amarração de barras de aço em armações de concreto.

Processo construtivo: Cortes manuais e amarrações em cruzamentos das barras.



Unidade de Medida: kg (quilograma)

Mão de obra: Armador.

Materiais: Arame recozido 16 BWG (\varnothing 1,65 mm) ou 18 BWG (\varnothing 1,25 mm).

Observações: Deve ser aplicado em quantidade adequada para garantir estabilidade das armaduras.

3. SISTEMA DE VEDAÇÃO E REVESTIMENTO

3.1. Alvenaria de Vedação com Bloco Cerâmico Furado 9x19x19 cm

Descrição: Execução de alvenaria de vedação utilizando blocos cerâmicos furados na horizontal com espessura de 9 cm, assentes com argamassa preparada em betoneira.

Unidade de Medida: m² (metro quadrado)

Mão de Obra: Pedreiro Servente

Materiais: Bloco cerâmico 9x19x19 cm

Argamassa de assentamento (traço 1:2:8 – cimento, cal, areia)

Água potável

Equipamentos: Betoneira Prumo, linha, nível, colher de pedreiro

Observações:

Assentamento em fiadas alinhadas com juntas verticais desencontradas;

Verificar o nivelamento a cada 1 metro de elevação da parede.

3.2. Chapisco em Alvenaria e Concreto (Fachada)

Descrição: Aplicação manual de chapisco sobre alvenaria e elementos de concreto (vigas e pilares), com função de aderência para revestimentos posteriores. Traço 1:3 (cimento e areia), preparo manual.

Unidade de Medida: m² (metro quadrado)

Mão de Obra: Pedreiro Servente

Materiais: Cimento CP-II ou CP-IV, Areia média peneirada, Água potável

Equipamentos: Colher de pedreiro, Balde de transporte



Observações:

A superfície deve estar limpa, isenta de pó, graxa ou resíduos soltos;

O chapisco deve ter textura áspera para permitir boa aderência ao reboco.

3.3. Massa Única (Argamassa 1:2:8) – Paredes Internas com Pé-direito Duplo

Descrição: Aplicação de massa única em paredes internas de ambientes com pé-direito duplo, área superior a 10 m², espessura 10 mm, com preparo mecânico e aplicação manual com taliscas de referência.

Unidade de Medida: m² (metro quadrado)

Mão de Obra: Pedreiro especializado, Servente

Materiais: Cimento CP II, Cal hidratada, Areia média, Água potável

Equipamentos: Betoneira, Régua de alumínio, desempenadeira, colher de pedreiro

Observações:

Aplicar com taliscas e régua para controle de prumo e espessura;

Realizar cura úmida por 3 dias após aplicação.

3.4. Piso Cimentado com Acabamento Liso – Espessura 3 cm

Descrição: Execução de piso cimentado em argamassa traço 1:3 (cimento e areia), aplicado sobre base regularizada e nivelada, com espessura de 3 cm e acabamento liso com desempenadeira metálica.

Unidade de Medida: m² (metro quadrado)

Mão de Obra: Pedreiro, Servente

Materiais: Cimento CP II, Areia média, Água potável

Equipamentos: Betoneira, Desempenadeira metálica, régua de alumínio, esquadro

Observações:



A base deve estar compactada e umedecida previamente;

O acabamento deve ser uniforme e antiderrapante em áreas externas, se necessário.

3.5. Armação com Tela Q-196 para Radier / Piso / Laje sobre Solo

Descrição: Colocação de tela soldada Q-196 (malha 20x20 cm, Ø 4,2 mm), para reforço de pisos, radiers ou lajes moldadas diretamente sobre o solo.

Unidade de Medida: m² (metro quadrado)

Mão de Obra: Armador Ajudante

Materiais: Tela soldada Q-196 galvanizada (conforme norma NBR 7481)

Equipamentos: Alicates de corte, Arame recozido para amarração

Observações:

A tela deve ser posicionada sobre espaçadores de concreto ("cavaletes") para garantir o cobrimento mínimo de concreto;

As sobreposições entre telas devem ser de no mínimo 20 cm.

.

4. INSTALAÇÕES ELÉTRICAS

4.1. Caixa Octogonal 4" x 4" PVC instalada em laje (Fornecimento e Instalação)

- **Descrição:** Fornecimento e instalação de caixa octogonal em PVC, 4" x 4", embutida em laje, para passagem de eletrodutos e fixação de luminárias e/ou conexões elétricas.
- **Unidade de Medida:** un (unidade)
- **Mão de Obra:** Eletricista
- **Materiais:**
 - Caixa octogonal PVC 4"x4"
 - Abraçadeiras metálicas ou de nylon
 - Argamassa de fixação (cimento e areia)
- **Observações:**
 - A caixa deve ser instalada nivelada com a face inferior da laje;
 - Garantir que a fiação chegue até a caixa sem tensão ou emenda.



4.2. Quadro de Distribuição de Luz em PVC para 4 Disjuntores (Fornecimento e Instalação)

- **Descrição:** Fornecimento e instalação de quadro de distribuição em PVC, embutido ou sobreposto, com capacidade para 4 disjuntores, fixado com buchas e parafusos.
- **Unidade de Medida:** un (unidade)
- **Mão de Obra:** Eletricista
- **Materiais:**
 - Quadro de distribuição em PVC (4 disjuntores)
 - Parafusos, buchas
 - Disjuntores termomagnéticos (não inclusos neste item)
- **Observações:**
 - Instalar em local acessível e ventilado;
 - Aterramento obrigatório conforme NBR 5410.

4.3. Eletroduto Flexível Corrugado Reforçado PVC DN 25 mm (3/4") em Forro (Fornecimento e Instalação)

- **Descrição:** Instalação de eletroduto flexível reforçado DN 25 mm para condução de circuitos terminais, fixado sobre laje ou forro, respeitando curvas com raio mínimo.
- **Unidade de Medida:** m (metro)
- **Mão de Obra:** Eletricista
- **Materiais:**
 - Eletroduto flexível reforçado PVC 3/4"
 - Conectores, fitas e fixadores
- **Observações:**
 - As emendas devem ser vedadas com fita isolante apropriada;
 - Respeitar raio de curvatura para não danificar cabos.

4.4. Cabo de Cobre Flexível 2,5 mm², Anti-chama 0,6/1,0 KV (Fornecimento e Instalação)

- **Descrição:** Lançamento de cabo de cobre flexível, seção 2,5 mm², classe anti-chama, isolado, para uso em circuitos de iluminação e tomadas.
- **Unidade de Medida:** m (metro)
- **Mão de Obra:** Eletricista
- **Materiais:**
 - Cabo de cobre 2,5 mm², 750V, isolação PVC (cor padrão: fase, neutro, terra)
- **Observações:**
 - Observar a setorização e distribuição de carga conforme projeto elétrico;
 - Cabos devem ser identificados por cor, conforme NBR 5410.



4.5. Interruptor Paralelo (2 módulos), 10A/250V com Suporte e Placa (Fornecimento e Instalação)

- **Descrição:** Instalação de interruptor paralelo (duplo), com suporte e placa, embutido em caixa 4x2, conforme padrão residencial.
- **Unidade de Medida:** un (unidade)
- **Mão de Obra:** Eletricista
- **Materiais:**
 - Interruptor 10A 250V (paralelo)
 - Suporte e placa
 - Parafusos
- **Observações:**
 - Verificar o correto funcionamento do comando de ambos os pontos;
 - Garantir fixação firme sem folgas.

4.6. Luminária Tipo Plafon Circular de Sobrepor com LED 12/13 W (Fornecimento e Instalação)

- **Descrição:** Fornecimento e instalação de luminária tipo plafon circular, de sobrepor, com LED integrado de 12 ou 13 W, para uso em áreas internas.
- **Unidade de Medida:** un (unidade)
- **Mão de Obra:** Eletricista
- **Materiais:**
 - Luminária plafon com LED embutido
 - Parafusos, buchas, conectores
- **Observações:**
 - Verificar tensão (110/220V) e compatibilidade com o sistema;
 - Fixar de forma centralizada e nivelada.

4.7. Luminária Embutida de Solo com Lâmpada GU10 (Fornecimento e Instalação)

- **Descrição:** Fornecimento e instalação de luminária de embutir no solo, tipo refletor pequeno, com soquete para lâmpada GU10 (LED ou halógena).
- **Unidade de Medida:** un (unidade)
- **Mão de Obra:** Eletricista
- **Materiais:**
 - Luminária para solo com grau de proteção IP65
 - Lâmpada GU10
 - Conectores e fita isolante
- **Observações:**
 - Instalação deve prever sistema de drenagem para evitar acúmulo de água;



- Fiação com proteção extra contra umidade.

4.8. Quebra Manual em Alvenaria para Instalação de Quadro Pequeno (19x25 cm)

- **Descrição:** Abertura em alvenaria com ferramentas manuais para embutir quadro de distribuição pequeno.
- **Unidade de Medida:** un (unidade)
- **Mão de Obra:** Servente / Pedreiro
- **Materiais:** Ferramentas manuais
- **Observações:**
 - Abertura deve respeitar dimensões do quadro + folga para assentamento;
 - Remover entulho e realizar acabamento com argamassa.

4.9. Rasgo Linear Manual em Alvenaria para Eletrodutos ≤ 40 mm

- **Descrição:** Execução de rasgos manuais horizontais ou verticais em paredes de alvenaria, para embutir eletrodutos de até 40 mm de diâmetro.
- **Unidade de Medida:** m (metro linear)
- **Mão de Obra:** Servente / Eletricista
- **Materiais:** Ferramentas manuais (talhadeira, martelo)
- **Observações:**
 - Rasgos devem ser alinhados e com profundidade suficiente para acomodação;
 - Após instalação dos eletrodutos, o fechamento será realizado com argamassa.

5. ESQUADRIAS

5.1. Fornecimento e Instalação de Vidro Laminado Refletivo 12 mm

- **Descrição do Serviço:**

Serviço compreendendo o fornecimento e instalação de **vidro laminado refletivo incolor ou fumê**, espessura 12 mm, com acabamento lapidado ou polido nas bordas, fixado em caixilhos metálicos (ou estrutura própria), incluindo limpeza final da peça instalada.
- **Finalidade:**

Utilizado em fachadas, vedações e painéis fixos, conferindo segurança e conforto térmico/luminoso ao ambiente interno.
- **Unidade de Medida:** m² (metro quadrado)
- **Mão de Obra Envolvida:**



- Vidraceiro qualificado
 - Ajudante de montagem
 - **Materiais:**
 - Vidro laminado refletivo 12 mm (duas lâminas de vidro + película de PVB)
 - Silicone estrutural e/ou fita dupla face VHB (dependendo da estrutura de fixação)
 - Calços plásticos niveladores
 - Espaçadores plásticos e borrachas de vedação (EPDM)
 - Parafusos inox ou zincados
 - Limpa vidros profissional (base isopropílica)
 - **Equipamentos e Ferramentas:**
 - Ventosas de transporte
 - Nível laser ou óptico
 - Ferramentas manuais (trena, espátulas, martelo de borracha)
 - **Observações Técnicas:**
 - O vidro laminado refletivo deve atender às normas da ABNT NBR 7199 (Projeto, execução e aplicação de vidro na construção civil).
 - O PVB deve ter espessura mínima de 0,38 mm para segurança.
 - É obrigatória a verificação do prumo, alinhamento e nivelamento antes da colagem ou fixação definitiva.
 - Deve ser previsto caimento para eventual escoamento de água.
-

5.2. Fornecimento e Instalação de Porta em Vidro Temperado c/ Ferragens (Sem Mola)

- **Descrição do Serviço:**

Serviço de fabricação, fornecimento e instalação de **porta de vidro temperado**, espessura entre 8 mm e 10 mm (conforme projeto), com **ferragens padrão** (dobradiças, puxadores e fechaduras), **sem uso de mola hidráulica**, instalada em vão pronto com estrutura de fixação metálica ou alvenaria.
- **Finalidade:**

Utilizada como porta de acesso interno ou externo em ambientes comerciais, escolares ou institucionais, proporcionando visibilidade e leveza visual ao ambiente.
- **Unidade de Medida:** un (unidade)
- **Mão de Obra Envolvida:**
 - Vidraceiro especializado em portas temperadas
 - Ajudante
- **Materiais:**
 - Vidro temperado incolor ou fumê (8 mm a 10 mm conforme dimensão)
 - Puxador inox tubular ou tipo "H"
 - Dobradiças tipo pivotante ou lateral
 - Fechadura ou trinco inferior/superior (opcional)
 - Borrachas de vedação (se necessário)
 - Calços de apoio
 - Silicone neutro incolor
- **Equipamentos e Ferramentas:**



- Ventosas
- Furadeira com brocas diamantadas
- Nível a laser
- Trena e ferramentas manuais
- **Observações Técnicas:**
 - O vidro temperado deve ser fornecido com furos e recortes já realizados em fábrica (não admite corte posterior).
 - A instalação deve garantir perfeito funcionamento de abertura, sem atrito com piso ou batentes.
 - A folga inferior mínima recomendada é de 5 mm em relação ao piso acabado.
 - Conforme a NBR 7199 e NBR 14698, as portas devem possuir resistência mecânica compatível com o uso previsto.

6. ÁGUAS PLUVIAIS

6.1. Calha em Chapa de Aço Galvanizado N.º 24 – Desenvolvimento de 50 cm (Incluso Transporte Vertical)

- **Descrição do Serviço:**

Fabricação, fornecimento e instalação de calha metálica tipo "U" ou trapezoidal, com **chapa de aço galvanizado n.º 24 (0,65 mm)**, com **desenvolvimento de 50 cm**, fixada em telhado ou beiral com suportes metálicos galvanizados. Incluso **transporte vertical manual** até o local de instalação.
- **Unidade de Medida:** metro linear (m)
- **Mão de Obra:**
 - Serralheiro/Instalador de calhas
 - Ajudante de obras
- **Materiais:**
 - Chapa de aço galvanizado n.º 24
 - Suportes metálicos (mão francesa ou presilhas galvanizadas)
 - Rebites ou parafusos zincados
 - Silicone para vedação (quando necessário)
 - Buchas e parafusos de fixação
- **Equipamentos/Ferramentas:**
 - Furadeira
 - Rebitadeira
 - Trena, nível e escadas
 - EPIs (cinto de segurança, capacete)
- **Observações Técnicas:**
 - Deve-se garantir caimento mínimo de 1% no sentido do condutor;
 - As emendas devem ser vedadas com silicone ou fita alumínio adesiva;
 - Seguir a norma ABNT NBR 10844 (Instalação predial de águas pluviais).



6.2. Tubo PVC Série R DN 100 mm – Ramal de Encaminhamento (Fornecido e Instalado)

- **Descrição do Serviço:**
Fornecimento e assentamento de **tubo PVC série R (específico para águas pluviais)**, com diâmetro nominal de **100 mm**, instalado como ramal de encaminhamento entre calhas ou caixas e o ponto de descarga (rua, canaleta ou galeria).
- **Unidade de Medida:** metro linear (m)
- **Mão de Obra:**
 - Encanador
 - Ajudante
- **Materiais:**
 - Tubo PVC série R DN 100 mm
 - Luvas e conexões (joelhos, curvas, "T", reduções)
 - Cola para PVC rígido
 - Areia e brita para cama de assentamento (se enterrado)
- **Equipamentos/Ferramentas:**
 - Serra-copo ou serrote para PVC
 - Trena, nível de bolha
 - Balde para mistura de cola
 - EPIs básicos
- **Observações Técnicas:**
 - Garantir declividade mínima de 1%;
 - Os tubos devem ser apoiados em base regular e sem tensões;
 - Executar teste de estanqueidade após assentamento.

6.3. Execução de Valeta de Concreto Moldado In Loco – Geometria Trapezoidal

- **Descrição do Serviço:**
Execução de **valeta moldada in loco**, em concreto simples traço 1:3:5 (cimento:areia:brita), espessura mínima de **8 cm (0,08 m)**, com **geometria trapezoidal**, com as seguintes dimensões internas:
 - Base inferior: 0,40 m
 - Base superior: 1,00 m
 - Altura: 0,30 m
- **Unidade de Medida:** metro linear (m)
- **Mão de Obra:**
 - Pedreiro
 - Ajudante de pedreiro
- **Materiais:**
 - Cimento CP II
 - Areia média
 - Brita 1
 - Água potável
 - Fôrmas de madeira (para moldagem)



- Óleo desmoldante (opcional)
 - **Equipamentos/Ferramentas:**
 - Betoneira (opcional)
 - Carrinho de mão, enxada, colher de pedreiro
 - Nível de mangueira ou laser
 - **Observações Técnicas:**
 - Compactar a base antes do lançamento do concreto;
 - Garantir juntas de dilatação a cada 5 m;
 - Curar o concreto por no mínimo 3 dias.
-

6.4. Impermeabilização de Superfície com Emulsão Asfáltica – 2 Demãos

- **Descrição do Serviço:**

Aplicação de **2 demãos de emulsão asfáltica à base de água**, tipo pintura impermeabilizante, em **valetas, calhas ou áreas de canalização superficial**, para proteção contra infiltrações.
- **Unidade de Medida:** m² (metro quadrado)
- **Mão de Obra:**
 - Auxiliar de impermeabilização
- **Materiais:**
 - Emulsão asfáltica base água
 - Pincel ou trincha de cerdas duras
 - Solvente (se necessário para limpeza)
- **Equipamentos/Ferramentas:**
 - Baldes ou recipientes plásticos
 - EPIs: luvas, botas, máscara
- **Observações Técnicas:**
 - Aplicar sobre superfície seca, limpa e regular;
 - Aguardar 6 a 12 horas entre as demãos;
 - Proteger contra chuva nas primeiras 24 horas após aplicação.

7. PINTURA

7.1. Aplicação Manual de Pintura com Tinta Texturizada Acrílica em Panos Cegos de Fachada (Sem Presença de Vãos), Duas Cores

- **Descrição do Serviço:**

Serviço de pintura **manual** em fachadas cegas, sem vão, com aplicação de **tinta texturizada acrílica** em **duas cores distintas**, conforme projeto arquitetônico, sobre substrato previamente preparado (reboco regularizado, seco e limpo).
- **Unidade de Medida:** m² (metro quadrado)
- **Mão de Obra:**
 - Pintor



- Ajudante de pintor
 - **Materiais:**
 - Tinta texturizada acrílica base água (tipo grafiato ou projetada fina)
 - Fita crepe para recortes e limites de cor
 - Rolo ou desempenadeira de PVC/textura
 - Solvente para limpeza (se necessário)
 - **Ferramentas/Equipamentos:**
 - Rolo texturizador ou desempenadeira dentada
 - Escadas ou andaimes (quando necessário)
 - EPIs: luvas, máscara, óculos
 - **Observações Técnicas:**
 - Aplicar sobre fundo selador previamente curado;
 - O tempo de secagem entre camadas deve seguir o fabricante (geralmente 4 a 6 h);
 - Observar temperaturas entre 10 °C e 35 °C para aplicação;
 - Garantir uniformidade de textura e acabamento.
-

7.2. Aplicação Manual de Tinta Látex Acrílica em Panos Sem Vãos – Duas Demãos

- **Descrição do Serviço:**

Pintura **manual com tinta látex acrílica**, aplicação de **duas demãos**, em panos lisos sem aberturas, previamente regularizados com massa única ou massa corrida e fundo selador.
 - **Unidade de Medida:** m² (metro quadrado)
 - **Mão de Obra:**
 - Pintor profissional
 - Ajudante
 - **Materiais:**
 - Tinta látex acrílica fosca ou acetinada (conforme projeto)
 - Fita crepe para acabamento de arestas
 - Massa corrida ou massa acrílica (quando necessário)
 - Água para diluição (conforme fabricante)
 - **Ferramentas/Equipamentos:**
 - Rolo de lã baixa
 - Extensores e trinchas
 - Lixas para acabamento (grana 180–220)
 - Andaime tubular ou escada
 - **Observações Técnicas:**
 - Aplicar demãos cruzadas para melhor cobertura;
 - Tempo mínimo entre demãos: 4 horas;
 - A superfície deve estar isenta de poeira, gordura ou partículas soltas.
-



7.3. Aplicação Manual de Fundo Selador Acrílico em Panos Cegos de Fachada

- **Descrição do Serviço:**

Aplicação de **selador acrílico base água**, promovendo fixação e uniformização da absorção do substrato (reboco), como preparação para pintura de fachadas externas.

- **Unidade de Medida:** m² (metro quadrado)

- **Mão de Obra:**

- Pintor
- Ajudante

- **Materiais:**

- Fundo selador acrílico
- Água (para diluição, se necessário)
- Fita crepe

- **Ferramentas/Equipamentos:**

- Rolo de lã
- Trincha
- Bandeja de pintura

- **Observações Técnicas:**

- O reboco deve estar seco (mínimo 28 dias de cura);
 - Esperar secagem mínima de 6 horas antes da tinta de acabamento;
 - O selador deve ser aplicado de maneira homogênea.
-

7.4. Pintura de Piso com Tinta Acrílica – Aplicação Manual, 2 Demãos, Incluso Fundo Preparador

- **Descrição do Serviço:**

Aplicação manual de **tinta acrílica para piso**, antiderrapante ou lisa, em **duas demãos**, com **fundo preparador acrílico**, em pisos de concreto com ou sem acabamento. Destinada a áreas internas e externas de circulação leve.

- **Unidade de Medida:** m² (metro quadrado)

- **Mão de Obra:**

- Pintor de piso
- Ajudante

- **Materiais:**

- Tinta acrílica para piso (base água ou solvente, conforme projeto)
- Fundo preparador de superfície para concreto
- Água ou solvente para diluição

- **Ferramentas/Equipamentos:**

- Rolo de lã de pelo curto ou trincha
- Lixas (nº 36 a 60 para concreto)
- Misturador de tinta
- EPIs: máscara, botas, óculos

- **Observações Técnicas:**

- Piso deve estar limpo, seco e sem fissuras soltas;
- O fundo preparador deve ser aplicado 24 h antes da primeira demão;



- Interditar a área por no mínimo 48 h após pintura final.

8. SERVIÇOS COMPLEMENTARES

8.1. Letras em Aço Inox 15 x 15 cm (Identificação Institucional)

- **Serviço:** Fabricação e instalação de letras em **aço inox escovado**, dimensões **15 cm x 15 cm**, fixadas em fachada, muro ou estrutura vertical conforme projeto arquitetônico.
- **Unidade de Medida:** unidade (un)
- **Mão de Obra:**
 - Montador/instalador de comunicação visual
 - Auxiliar
- **Materiais:**
 - Aço inox escovado cortado a laser
 - Buchas, parafusos, arruelas, resina epóxi ou pinos de fixação
 - Gabarito de instalação
- **Observações Técnicas:**
 - Instalação com alinhamento nivelado e acabamento visível;
 - A fixação pode ser embutida ou com espaçadores (efeito flutuante);
 - Utilizar EPIs obrigatórios para trabalho em altura, se necessário.

8.2. Letras em Aço Inox 20 x 20 cm

- **Serviço:** Mesma especificação do item anterior, porém com letras maiores (**20 cm x 20 cm**), indicadas para visibilidade em distâncias maiores.
 - **Unidade de Medida:** unidade (un)
 - **Mão de Obra:**
 - Montador de letreiro
 - Ajudante
 - **Materiais:**
 - Letras em aço inox escovado (espessura mínima 1 mm)
 - Fixadores metálicos ou resina bicomponente
 - Plantas de corte (gabarito para montagem)
 - **Observações Técnicas:**
 - Fixação durável e nivelamento conforme projeto;
 - Limpeza final com álcool isopropílico após instalação.
-



8.3. Letras em Aço Inox 25 x 25 cm

- **Serviço:** Idêntico aos itens anteriores, com maior destaque visual. Indicadas para fachadas institucionais.
 - **Unidade de Medida:** unidade (un)
 - **Mão de Obra:**
 - Técnico de instalação de comunicação visual
 - Ajudante
 - **Materiais:**
 - Aço inox cortado a laser 25x25 cm (esp. 1 mm a 1,2 mm)
 - Buchas de nylon, parafusos inox e espaçadores
 - Selante estrutural (se necessário)
 - **Observações Técnicas:**
 - Verificar prumo e alinhamento;
 - Aplicar padrão visual conforme manual da identidade visual da instituição, se houver.
-

8.4. Mastro para Bandeira em Aço Cônico – Altura 6,00 m

- **Serviço:** Fornecimento e instalação de **mastro metálico cônico galvanizado** ou em aço pintado, com altura de **6,00 metros**, dotado de sistema de içamento com manivela ou corda.
 - **Unidade de Medida:** unidade (un)
 - **Mão de Obra:**
 - Serralheiro ou montador de estruturas
 - Ajudante de montagem
 - **Materiais:**
 - Mastro de aço cônico galvanizado ou com pintura PU
 - Base metálica de fixação (chumbadores ou sapata com parafusos)
 - Buchas, parafusos e sistema de bandeirola
 - Concreto para base de fixação (quando aplicável)
 - **Observações Técnicas:**
 - Instalar sobre base previamente dimensionada (mínimo 0,60x0,60x0,80 m);
 - A fundação deve estar completamente curada antes da fixação;
 - A estrutura deve estar a prumo e com sistema de bandeirola funcional.
-

8.5. Limpeza Geral e Entrega da Obra

- **Serviço:** Limpeza final da obra, compreendendo a remoção de entulho, resíduos de obras civis, raspagem de argamassa, pintura e selantes, além da higienização dos ambientes internos e externos (pisos, paredes, janelas e bancadas), visando a **entrega técnica da obra** pronta para uso.
- **Unidade de Medida:** serviço (sv)



- **Mão de Obra:**
 - Auxiliar de limpeza
 - Encarregado de serviços gerais
- **Materiais:**
 - Detergente neutro, desengraxante e desinfetante
 - Panos, vassouras, pás, rodos e baldes
 - Sacos plásticos e lonas para resíduos
 - Lavadora de alta pressão (opcional)
- **Observações Técnicas:**
 - A limpeza deve ser feita com cuidado para não danificar os acabamentos;
 - Utilizar produtos adequados a cada tipo de superfície;
 - Registro fotográfico da obra após limpeza deve ser realizado para entrega oficial.

São João do Araguaia, 11 de julho de 2025.

VITOR FRANK DA SILVA:02335666274
Assinado de forma digital por VITOR FRANK DA SILVA:02335666274

Vitor Frank da Silva
Engenheiro Civil
CREA-PA 1518351760

CÂMARA MUNICIPAL DE SÃO JOÃO DO ARAGUAIA



MEMÓRIA DE CÁLCULO REFORMA CÂMARA

OBJETO: REFORMA DO PRÉDIO DA CÂMARA MUNICIPAL DE SÃO JOÃO DO ARAGUAIA									
ITEM	DESCRIÇÃO	UNID	COMPR	LARG	ALT	VEZES	ABERTURA	SUBTOTAL	TOTAL
1. SERVIÇOS PRELIMINARES									
1.1	Placa de obra em lona com plotagem de gráfica	m²							4,00
	COMP X ALT		2,00		2,00			4,00	
1.2	REMOÇÃO DE TELHAS DE FIBROCIMENTO METÁLICA E CERÂMICA, DE FORMA MANUAL, SEM REAPROVEITAMENTO. AF_09/2023	m²							39,27
			41,40	24,05	0,60			39,27	
1.3	REMOÇÃO DE TRAMA DE MADEIRA PARA COBERTURA, DE FORMA MANUAL, SEM REAPROVEITAMENTO. AF_09/2023	m²							39,27
	COMP X ALT		41,40	24,05	0,60			39,27	
1.4	DEMOLIÇÃO DE ALVENARIA DE TUAO MACIÇO, DE FORMA MANUAL, SEM REAPROVEITAMENTO. AF_09/2023	m³							1,80
	remoção da base dos mastros cmp x larg x alt		2,00	1,50	0,60			1,80	
1.5	DEMOLIÇÃO DE ALVENARIA DE BLOCO FURADO, DE FORMA MANUAL, SEM REAPROVEITAMENTO. AF_09/2023	m³							1,26
	comp x alt x esp x vzs		1,40	0,15	2,00	3,00		1,26	
1.6	REMOÇÃO DE JANELAS, DE FORMA MANUAL, SEM REAPROVEITAMENTO. AF_09/2023	m²							6,00
	janelas comp x alt x vzs		2,00	1,00	3,00			6,00	
2. ESTRUTURA E LAJE									
2.1	ESCAVAÇÃO MANUAL DE VIGA DE BORDA PARA RADIER. AF_09/2021	m³							8,51
			34,05	0,50	0,50			8,51	
2.2	LASTRO DE CONCRETO MAGRO, APLICADO EM PISOS, LAJES SOBRE SOLO OU RADIER, ESPESSURA DE 5 CM. AF_01/2024	m²							12,03
			24,05	0,50				12,03	
2.3	ARMAÇÃO DE PILAR OU VIGA DE ESTRUTURA CONVENCIONAL DE CONCRETO ARMADO UTILIZANDO AÇO CA-50 DE 10,0 MM - MONTAGEM. AF_06/2022	KG							540,62
	P1 = P2 = P3 = P4 = P5 = P6 = P7 = P8 = P9 = P10 = P11 = P12		48	0,617	1,10	4,00		130,31	
	VIGA AMARRAÇÃO		65,45	0,617	1,10	4,00		177,68	
	LAJE		189,65	0,617	1,10	1,30		167,33	
	VIGA BALDRAME		24,05	0,617	1,10	4,00		65,29	
2.4	ARMAÇÃO DE PILAR OU VIGA DE ESTRUTURA CONVENCIONAL DE CONCRETO ARMADO UTILIZANDO AÇO CA-60 DE 5,0 MM - MONTAGEM. AF_06/2022	KG							179,61
	ESTRIBO VIGAS SUPERIORES VIGA BALDRAME FACHADA		427,50	0,154	1,10	0,80		57,93	
	ESTRIBO PILARES		20,00	0,154	1,10	1,00	12,00	40,66	
	LAJES	156,325	156,325	165,60	1,10	0,154		81,02	
2.5	FABRICAÇÃO DE FÔRMA PARA LAJES, EM CHAPA DE MADEIRA COMPENSADA PLASTIFICADA, E = 18 MM. AF_09/2020	M²							45,42
	LAJES		0,4	41,4	1,2	24,05		45,42	
2.6	FABRICAÇÃO DE FÔRMA PARA PILARES E ESTRUTURAS SIMILARES, EM CHAPA DE MADEIRA COMPENSADA RESINADA, E = 17 MM. AF_09/2020	UNI							11,40
	PILARES E VIGAS		3,80	0,25	0,25	48,00		11,40	
2.7	ESCORAMENTO DE FÔRMAS DE LAJE EM MADEIRA NÃO APARELHADA, PÉ-DIREITO SIMPLES, INCLUSO TRAVAMENTO, 4 UTILIZAÇÕES. AF_09/2020	M³							45,42
			0,40	41,40	1,20	24,05		45,42	
2.8	CONCRETAGEM DE PILARES, FCK = 25 MPA, COM USO DE BALDES - LANÇAMENTO, ADENSAMENTO E ACABAMENTO. AF_02/2022	M³							3,00
	PILARES		0,25	0,25	4,00	12,00		3,00	
2.9	CONCRETAGEM DE VIGAS E LAJES, FCK=25 MPA, PARA QUALQUER TIPO DE LAJE COM BALDES EM EDIFICAÇÃO TÉRREA - LANÇAMENTO, ADENSAMENTO E ACABAMENTO. AF_02/2022	M³							7,90
	VIGAS		89,50	0,15	0,25			3,36	
	LAJES		24,05	41,40	0,10	1,20	0,40	4,54	
2.10	ARAME RECOZIDO 16 BWG, D = 1,65 MM (0,016 KG/M) OU 18 BWG, D = 1,25 MM (0,01 KG/M)	KG							21,61
			720,22	0,03				21,61	
3. SISTEMA DE VEDAÇÃO E REVESTIMENTOS									
3.1	ALVENARIA DE VEDAÇÃO DE BLOCOS CERÂMICOS FURADOS NA HORIZONTAL DE 9X19X19 CM (ESPESSURA 9 CM) E ARGAMASSA DE ASSENTAMENTO COM PREPARO EM BETONEIRA. AF_12/2021	M²							91,36
	PLATIBANDA		24,05	41,4	0,8			52,36	
	DETALHE PILARES		2,9	0,4		12		13,92	
	BALDRAME CALÇADA		32,55	13,2	4,4	0,5		25,08	
3.2	CHAPISCO APLICADO EM ALVENARIA (SEM PRESENÇA DE VÃOS) E ESTRUTURAS DE CONCRETO DE FACHADA, COM COLHER DE PEDREIRO. ARGAMASSA TRAÇO 1:3 COM PREPARO MANUAL. AF_10/2022	M²							132,56
	CMPXLARG		24,05	41,4	0,8	2		104,72	
	CMPXLARG		2,9	0,4	2	12		27,84	
3.3	MASSA ÚNICA, EM ARGAMASSA TRAÇO 1:2:8, PREPARO MECÂNICO, APLICADA MANUALMENTE EM PAREDES INTERNAS DE AMBIENTES COM PÉ-DIREITO DUPLO ÁREA MAIOR QUE 10M², E = 10MM, COM TALISCAS. AF_03/2024	M²							132,56
	CMPXLARG		24,05	41,4	0,8	2		104,72	
	CMPXLARG		2,9	0,4	2	12		27,84	
3.4	PISO CIMENTADO, TRAÇO 1:3 (CIMENTO E AREIA), ACABAMENTO LISO, ESPESSURA 3,0 CM, PREPARO MECÂNICO DA ARGAMASSA. AF_09/2020	M²							144,30

			6	24,05				144,30	
4	INSTALAÇÕES ELÉTRICAS								
4.1	CAIXA OCTOGONAL 4" X 4", PVC, INSTALADA EM LAJE - FORNECIMENTO E INSTALAÇÃO. AF_03/2023	UNI						6,00	
								6,00	
4.2	QUADRO DE DISTRIBUIÇÃO DE LUZ EM PVC PARA 4 DISJUNTORES - FORNECIMENTO E INSTALAÇÃO. AF_10/2020	UNI						1,00	
								1,00	
4.3	ELETRODUTO FLEXÍVEL CORRUGADO REFORÇADO, PVC, DN 25 MM (3/4"), PARA CIRCUITOS TERMINAIS, INSTALADO EM FORRO - FORNECIMENTO E INSTALAÇÃO. AF_03/2023	M						50,00	
								50	
4.4	CABO DE COBRE FLEXÍVEL ISOLADO, 2,5 MM², ANTI-CHAMA 0,6/1,0 KV, PARA CIRCUITOS TERMINAIS - FORNECIMENTO E INSTALAÇÃO. AF_03/2023	M						100,00	
	FASE/NEUTRO							100,00	
4.5	INTERRUPTOR PARALELO (2 MÓDULOS), 10A/250V, INCLUINDO SUPORTE E PLACA - FORNECIMENTO E INSTALAÇÃO. AF_03/2023	UNI						1,00	
	CMP X LARG X ALT							1,00	
4.6	LUMINÁRIA TIPO PLAFON CIRCULAR, DE SOBREPOR, COM LED DE 12/13 W - FORNECIMENTO E INSTALAÇÃO. AF_09/2024	UNI						6,00	
								6,00	
4.7	LUMINARIA EMBUTIDA DE SOLO PEQUENA REFLETOR LAMPADA GU10	UNI						4,00	
								4,00	
4.8	QUEBRA EM ALVENARIA PARA INSTALAÇÃO DE QUADRO DISTRIBUIÇÃO PEQUENO (19X25 CM). AF_09/2023	UNI						1,00	
								1,00	
4.9	RASGO LINEAR MANUAL EM ALVENARIA, PARA ELETRODUTOS, DIÂMETROS MENORES OU IGUAIS A 40 MM. AF_09/2023	M						20,00	
								20	
5	ESQUADRIAS								
5.1	VIDRO LAMINADO REFLETIVO 12mm	M²						26,85	
	COMP X ALT		3,80	2,00	1,35	3,00		26,85	
5.2	Porta em vidro temperado c/ ferragens -(sem mola)	m²						7,35	
			2,45	3,00				7,35	
6	ÁGUAS PLUVIAIS								
6.1	CALHA EM CHAPA DE AÇO GALVANIZADO NÚMERO 24, DESENVOLVIMENTO DE 50 CM, INCLUSO TRANSPORTE VERTICAL. AF_07/2019	m						65,45	
			24,05	41,40				65,45	
6.2	TUBO PVC, SÉRIE R, ÁGUA PLUVIAL, DN 100 MM, FORNECIDO E INSTALADO EM RAMAL DE ENCAMINHAMENTO. AF_06/2022	m						15,20	
			3,80		4			15,20	
6.3	EXECUÇÃO DE VALETA DE CONCRETO MOLDADO IN LOCO, ESPESSURA DE 0,08 M, GEOMETRIA TRAPEZOIDAL, COM DIMENSÕES INTERNAS: B=*1,0* M; B=0,40 M; H=*0,30* M. AF_05/2025	m						24,05	
	PERIMETRO							24,05	
7	PINTURA								
7.1	APLICAÇÃO MANUAL DE PINTURA COM TINTA TEXTURIZADA ACRÍLICA EM PANOS CEGOS DE FACHADA (SEM PRESENÇA DE VÃOS) DE EDIFÍCIOS DE MÚLTIPLOS PAVIMENTOS, DUAS CORES. AF_03/2024	m²						64,54	
	fachada		24,05		3,8		26,85	64,54	
7.2	APLICAÇÃO MANUAL DE TINTA LÁTEX ACRÍLICA EM PANOS SEM PRESENÇA DE VÃOS DE EDIFÍCIOS DE MÚLTIPLOS PAVIMENTOS, DUAS DEMÃOS. AF_03/2024	m²						209,68	
	comp x alt		24,05	41,4	0,8	3,8		209,68	
7.3	APLICAÇÃO MANUAL DE FUNDO SELADOR ACRÍLICO EM PANOS CEGOS DE FACHADA (SEM PRESENÇA DE VÃOS) DE EDIFÍCIOS DE MÚLTIPLOS PAVIMENTOS. AF_03/2024	m²						209,68	
	ÁREA		24,05	41,4	0,80	3,80		209,68	
7.4	PINTURA DE PISO COM TINTA ACRÍLICA, APLICAÇÃO MANUAL, 2 DEMÃOS, INCLUSO FUNDO PREPARADOR. AF_05/2021	M²						157,14	
	ÁREA (FRENTE + LATERAIS)		6,00	24,05		6,00	6,84	157,14	
8	SERVIÇOS COMPLEMENTARES								
8.1	Letras aço inox 15 x 15cm	UNI						19,00	
	QTD							19,00	
8.2	Letras aço inox 20 x 20cm	UNI						34,00	
	QTD							34,00	
8.3	Letras aço inox 25 x 25cm	UNI						3,00	
	comp x alt							3,00	

8.4	Limpeza geral e entrega da obra	M²							144,30
			6	24,05				144,3	

VITOR FRANK DA
SILVA:023356662
74

Assinado de forma
digital por VITOR
FRANK DA
SILVA:02335666274



Composições Analíticas com Preço Unitário
REFORMA NO PRÉDIO DA CÂMARA MUNICIPAL

Bancos
SINAPI - 05/2025 - Pará
SBC - 07/2025 - Pará
ORSE - 05/2025 - Sergipe
SEDOP - 02/2025 - Pará

B.D.I.
28,82%

Encargos Sociais
Desonerado: embutido nos preços unitário dos insumos de mão de obra, de acordo com as bases.

Composições Analíticas com Preço Unitário

Composições Principais

1.1	Código	Banco	Descrição	Tipo	Und	Quant.	Valor Unit	Total	
Composição	011340	SEDOP	Placa de obra em lona com plotagem de gráfica	0	m²	1,0000000	180,96	180,96	
Composição Auxiliar	280026	SEDOP	SERVENTE COM ENCARGOS COMPLEMENTARES	0	h	0,4000000	24,89	9,95	
Composição Auxiliar	280013	SEDOP	CARPINTEIRO COM ENCARGOS COMPLEMENTARES	0	h	0,4000000	30,39	12,15	
Insumo	D00475	SEDOP	Lona com plotagem de gráfica	Material	m²	1,0000000	75,00	75,00	
Insumo	D00084	SEDOP	Prego 1 1/2"x13	Material	kg	0,1000000	18,62	1,86	
Insumo	D00281	SEDOP	Pernamanca 3" x 2" 4 m - madeira branca	Material	Dz	0,4100000	200,00	82,00	
				MO sem LS =>	14,35	LS =>	0,00	MO com LS =>	14,35
				Valor do BDI =>	52,15			Valor com BDI =>	233,11
1.2	Código	Banco	Descrição	Tipo	Und	Quant.	Valor Unit	Total	
Composição	97647	SINAPI	REMOÇÃO DE TELHAS DE FIBROCIMENTO METÁLICA E CERÂMICA, DE FORMA MANUAL, SEM REAPROVEITAMENTO. AF_09/2023	SERP - SERVIÇOS PRELIMINARES	m²	1,0000000	3,83	3,83	
Composição Auxiliar	88323	SINAPI	TELHADISTA COM ENCARGOS COMPLEMENTARES	SEDI - SERVIÇOS DIVERSOS	H	0,0408000	27,87	1,13	
Composição Auxiliar	88316	SINAPI	SERVENTE COM ENCARGOS COMPLEMENTARES	SEDI - SERVIÇOS DIVERSOS	H	0,1153000	23,48	2,70	
				MO sem LS =>	2,32	LS =>	0,00	MO com LS =>	2,32
				Valor do BDI =>	1,10			Valor com BDI =>	4,93
1.3	Código	Banco	Descrição	Tipo	Und	Quant.	Valor Unit	Total	
Composição	97650	SINAPI	REMOÇÃO DE TRAMA DE MADEIRA PARA COBERTURA, DE FORMA MANUAL, SEM REAPROVEITAMENTO. AF_09/2023	SERP - SERVIÇOS PRELIMINARES	m²	1,0000000	8,27	8,27	
Composição Auxiliar	88316	SINAPI	SERVENTE COM ENCARGOS COMPLEMENTARES	SEDI - SERVIÇOS DIVERSOS	H	0,2487000	23,48	5,83	
Composição Auxiliar	88323	SINAPI	TELHADISTA COM ENCARGOS COMPLEMENTARES	SEDI - SERVIÇOS DIVERSOS	H	0,0879000	27,87	2,44	
				MO sem LS =>	5,01	LS =>	0,00	MO com LS =>	5,01
				Valor do BDI =>	2,38			Valor com BDI =>	10,65
1.4	Código	Banco	Descrição	Tipo	Und	Quant.	Valor Unit	Total	
Composição	97624	SINAPI	DEMOLIÇÃO DE ALVENARIA DE TIJOLO MACIÇO, DE FORMA MANUAL, SEM REAPROVEITAMENTO. AF_09/2023	SERP - SERVIÇOS PRELIMINARES	m³	1,0000000	115,90	115,90	

Composição	88316	SINAPI	SERVENTE COM ENCARGOS COMPLEMENTARES	SEDI - SERVIÇOS DIVERSOS	H	4,1278000	23,48	96,92	
Auxiliar									
Composição	88309	SINAPI	PEDREIRO COM ENCARGOS COMPLEMENTARES	SEDI - SERVIÇOS DIVERSOS	H	0,6658000	28,51	18,98	
Auxiliar									
				MO sem LS =>	69,10	LS =>	0,00	MO com LS =>	69,10
				Valor do BDI =>	33,40			Valor com BDI =>	149,30
1.5	Código	Banco	Descrição	Tipo	Und	Quant.	Valor Unit	Total	
Composição	97622	SINAPI	DEMOLIÇÃO DE ALVENARIA DE BLOCO FURADO, DE FORMA MANUAL, SEM REAPROVEITAMENTO. AF_09/2023	SERP - SERVIÇOS PRELIMINARES	m³	1,0000000	61,64	61,64	
Composição	88309	SINAPI	PEDREIRO COM ENCARGOS COMPLEMENTARES	SEDI - SERVIÇOS DIVERSOS	H	0,3541000	28,51	10,09	
Auxiliar									
Composição	88316	SINAPI	SERVENTE COM ENCARGOS COMPLEMENTARES	SEDI - SERVIÇOS DIVERSOS	H	2,1957000	23,48	51,55	
Auxiliar									
				MO sem LS =>	36,75	LS =>	0,00	MO com LS =>	36,75
				Valor do BDI =>	17,76			Valor com BDI =>	79,40
1.6	Código	Banco	Descrição	Tipo	Und	Quant.	Valor Unit	Total	
Composição	97645	SINAPI	REMOÇÃO DE JANELAS, DE FORMA MANUAL, SEM REAPROVEITAMENTO. AF_09/2023	SERP - SERVIÇOS PRELIMINARES	m²	1,0000000	26,63	26,63	
Composição	88309	SINAPI	PEDREIRO COM ENCARGOS COMPLEMENTARES	SEDI - SERVIÇOS DIVERSOS	H	0,2807000	28,51	8,00	
Auxiliar									
Composição	88316	SINAPI	SERVENTE COM ENCARGOS COMPLEMENTARES	SEDI - SERVIÇOS DIVERSOS	H	0,7936000	23,48	18,63	
Auxiliar									
				MO sem LS =>	16,13	LS =>	0,00	MO com LS =>	16,13
				Valor do BDI =>	7,67			Valor com BDI =>	34,30
2.1	Código	Banco	Descrição	Tipo	Und	Quant.	Valor Unit	Total	
Composição	97082	SINAPI	ESCAVAÇÃO MANUAL DE VIGA DE BORDA PARA RADIER. AF_09/2021	FUES - FUNDAÇÕES E ESTRUTURAS	m³	1,0000000	68,18	68,18	
Composição	88316	SINAPI	SERVENTE COM ENCARGOS COMPLEMENTARES	SEDI - SERVIÇOS DIVERSOS	H	2,9040000	23,48	68,18	
Auxiliar									
				MO sem LS =>	39,87	LS =>	0,00	MO com LS =>	39,87
				Valor do BDI =>	19,64			Valor com BDI =>	87,82
2.2	Código	Banco	Descrição	Tipo	Und	Quant.	Valor Unit	Total	
Composição	95241	SINAPI	LASTRO DE CONCRETO MAGRO, APLICADO EM PISOS, LAJES SOBRE SOLO OU RADIER, ESPESSURA DE 5 CM. AF_01/2024	FUES - FUNDAÇÕES E ESTRUTURAS	m²	1,0000000	48,62	48,62	
Composição	88316	SINAPI	SERVENTE COM ENCARGOS COMPLEMENTARES	SEDI - SERVIÇOS DIVERSOS	H	0,0919000	23,48	2,15	
Auxiliar									
Composição	94968	SINAPI	CONCRETO MAGRO PARA LASTRO, TRAÇO 1:4,5:4,5 (EM MASSA SECA DE CIMENTO/ AREIA MÉDIA/ BRITA 1) - PREPARO MECÂNICO COM BETONEIRA 600 L. AF_05/2021	FUES - FUNDAÇÕES E ESTRUTURAS	m³	0,0690000	568,56	39,23	
Auxiliar									
Composição	88309	SINAPI	PEDREIRO COM ENCARGOS COMPLEMENTARES	SEDI - SERVIÇOS DIVERSOS	H	0,2541500	28,51	7,24	
Auxiliar									
				MO sem LS =>	9,42	LS =>	0,00	MO com LS =>	9,42
				Valor do BDI =>	14,01			Valor com BDI =>	62,63
2.3	Código	Banco	Descrição	Tipo	Und	Quant.	Valor Unit	Total	

Composição	92762	SINAPI	ARMAÇÃO DE PILAR OU VIGA DE ESTRUTURA CONVENCIONAL DE CONCRETO ARMADO UTILIZANDO AÇO CA-50 DE 10,0 MM - MONTAGEM. AF_06/2022	FUES - FUNDAÇÕES E ESTRUTURAS	KG	1,0000000	12,21	12,21
Composição Auxiliar	92803	SINAPI	CORTE E DOBRA DE AÇO CA-50, DIÂMETRO DE 10,0 MM. AF_06/2022	FUES - FUNDAÇÕES E ESTRUTURAS	KG	1,0000000	10,24	10,24
Composição Auxiliar	88245	SINAPI	ARMADOR COM ENCARGOS COMPLEMENTARES	SEDI - SERVIÇOS DIVERSOS	H	0,0392000	28,34	1,11
Composição Auxiliar	88238	SINAPI	AJUDANTE DE ARMADOR COM ENCARGOS COMPLEMENTARES	SEDI - SERVIÇOS DIVERSOS	H	0,0064000	23,94	0,15
Insumo	00039017	SINAPI	ESPACADOR / DISTANCIADOR CIRCULAR COM ENTRADA LATERAL, EM PLASTICO, PARA VERGALHAO *4,2 A 12,5* MM, COBRIMENTO 20 MM	Material	UN	0,5430000	0,22	0,11
Insumo	00043132	SINAPI	ARAME RECOZIDO 16 BWG, D = 1,65 MM (0,016 KG/M) OU 18 BWG, D = 1,25 MM (0,01 KG/M)	Material	KG	0,0250000	24,21	0,60
					MO sem LS =>	0,98	LS =>	0,00
					Valor do BDI =>	3,51		MO com LS =>
								Valor com BDI =>
								0,98
								15,72
2.4	Código	Banco	Descrição	Tipo	Und	Quant.	Valor Unit	Total
Composição	92759	SINAPI	ARMAÇÃO DE PILAR OU VIGA DE ESTRUTURA CONVENCIONAL DE CONCRETO ARMADO UTILIZANDO AÇO CA-60 DE 5,0 MM - MONTAGEM. AF_06/2022	FUES - FUNDAÇÕES E ESTRUTURAS	KG	1,0000000	15,25	15,25
Composição Auxiliar	88238	SINAPI	AJUDANTE DE ARMADOR COM ENCARGOS COMPLEMENTARES	SEDI - SERVIÇOS DIVERSOS	H	0,0175000	23,94	0,41
Composição Auxiliar	92800	SINAPI	CORTE E DOBRA DE AÇO CA-60, DIÂMETRO DE 5,0 MM. AF_06/2022	FUES - FUNDAÇÕES E ESTRUTURAS	KG	1,0000000	10,96	10,96
Composição Auxiliar	88245	SINAPI	ARMADOR COM ENCARGOS COMPLEMENTARES	SEDI - SERVIÇOS DIVERSOS	H	0,1069000	28,34	3,02
Insumo	00039017	SINAPI	ESPACADOR / DISTANCIADOR CIRCULAR COM ENTRADA LATERAL, EM PLASTICO, PARA VERGALHAO *4,2 A 12,5* MM, COBRIMENTO 20 MM	Material	UN	1,1900000	0,22	0,26
Insumo	00043132	SINAPI	ARAME RECOZIDO 16 BWG, D = 1,65 MM (0,016 KG/M) OU 18 BWG, D = 1,25 MM (0,01 KG/M)	Material	KG	0,0250000	24,21	0,60
					MO sem LS =>	3,41	LS =>	0,00
					Valor do BDI =>	4,39		MO com LS =>
								Valor com BDI =>
								3,41
								19,64
2.5	Código	Banco	Descrição	Tipo	Und	Quant.	Valor Unit	Total
Composição	92268	SINAPI	FABRICAÇÃO DE FÔRMA PARA LAJES, EM CHAPA DE MADEIRA COMPENSADA PLASTIFICADA, E = 18 MM. AF_09/2020	FUES - FUNDAÇÕES E ESTRUTURAS	m²	1,0000000	95,44	95,44
Composição Auxiliar	88262	SINAPI	CARPINTEIRO DE FORMAS COM ENCARGOS COMPLEMENTARES	SEDI - SERVIÇOS DIVERSOS	H	0,0050000	28,12	0,14
Composição Auxiliar	91692	SINAPI	SERRA CIRCULAR DE BANCADA COM MOTOR ELÉTRICO POTÊNCIA DE 5HP, COM COIFA PARA DISCO 10" - CHP DIURNO. AF_08/2015	CHOR - CUSTOS HORÁRIOS DE MÁQUINAS E EQUIPAMENTOS	CHP	0,0050000	29,30	0,14
Composição Auxiliar	88239	SINAPI	AJUDANTE DE CARPINTEIRO COM ENCARGOS COMPLEMENTARES	SEDI - SERVIÇOS DIVERSOS	H	0,0050000	23,76	0,11
Composição Auxiliar	91693	SINAPI	SERRA CIRCULAR DE BANCADA COM MOTOR ELÉTRICO POTÊNCIA DE 5HP, COM COIFA PARA DISCO 10" - CHI DIURNO. AF_08/2015	CHOR - CUSTOS HORÁRIOS DE MÁQUINAS E EQUIPAMENTOS	CHI	0,0220000	27,64	0,60
Insumo	00001345	SINAPI	CHAPA/PAINEL DE MADEIRA COMPENSADA PLASTIFICADA (MADEIRITE PLASTIFICADO) PARA FORMA DE CONCRETO, DE 2200 X 1100 MM, E = *17* MM	Material	M²	1,0500000	89,96	94,45

				MO sem LS =>	0,66	LS =>	0,00	MO com LS =>	0,66
				Valor do BDI =>	27,50			Valor com BDI =>	122,94
2.6	Código	Banco	Descrição	Tipo	Und	Quant.	Valor Unit	Total	
Composição	92263	SINAPI	FABRICAÇÃO DE FÔRMA PARA PILARES E ESTRUTURAS SIMILARES, EM CHAPA DE MADEIRA COMPENSADA RESINADA, E = 17 MM. AF_09/2020	FUES - FUNDAÇÕES E ESTRUTURAS	m²	1,0000000	181,73	181,73	
Composição Auxiliar	88262	SINAPI	CARPINTEIRO DE FORMAS COM ENCARGOS COMPLEMENTARES	SEDI - SERVIÇOS DIVERSOS	H	1,1800000	28,12	33,18	
Composição Auxiliar	91692	SINAPI	SERRA CIRCULAR DE BANCADA COM MOTOR ELÉTRICO POTÊNCIA DE 5HP, COM COIFA PARA DISCO 10" - CHP DIURNO. AF_08/2015	CHOR - CUSTOS HORÁRIOS DE MÁQUINAS E EQUIPAMENTOS	CHP	0,0630000	29,30	1,84	
Composição Auxiliar	91693	SINAPI	SERRA CIRCULAR DE BANCADA COM MOTOR ELÉTRICO POTÊNCIA DE 5HP, COM COIFA PARA DISCO 10" - CHI DIURNO. AF_08/2015	CHOR - CUSTOS HORÁRIOS DE MÁQUINAS E EQUIPAMENTOS	CHI	0,2550000	27,64	7,04	
Composição Auxiliar	88239	SINAPI	AJUDANTE DE CARPINTEIRO COM ENCARGOS COMPLEMENTARES	SEDI - SERVIÇOS DIVERSOS	H	0,2500000	23,76	5,94	
Insumo	00004491	SINAPI	PONTALETE *7,5 X 7,5* CM EM PINUS, MISTA OU EQUIVALENTE DA REGIAO - BRUTA	Material	M	2,3080000	10,64	24,55	
Insumo	00004517	SINAPI	SARRAFO *2,5 X 7,5* CM EM PINUS, MISTA OU EQUIVALENTE DA REGIAO - BRUTA	Material	M	9,2370000	3,72	34,36	
Insumo	00001358	SINAPI	CHAPA/PAINEL DE MADEIRA COMPENSADA RESINADA (MADEIRITE RESINADO ROSA) PARA FORMA DE CONCRETO, DE 2200 X 1100 MM, E = 17 MM	Material	M²	1,3360000	53,12	70,96	
Insumo	00005068	SINAPI	PREGO DE ACO POLIDO COM CABECA 17 X 21 (2 X 11)	Material	KG	0,2080000	18,56	3,86	
				MO sem LS =>	31,35	LS =>	0,00	MO com LS =>	31,35
				Valor do BDI =>	52,37			Valor com BDI =>	234,10
2.7	Código	Banco	Descrição	Tipo	Und	Quant.	Valor Unit	Total	
Composição	101792	SINAPI	ESCORAMENTO DE FÔRMAS DE LAJE EM MADEIRA NÃO APARELHADA, PÉ-DIREITO SIMPLES, INCLUSO TRAVAMENTO, 4 UTILIZAÇÕES. AF_09/2020	FUES - FUNDAÇÕES E ESTRUTURAS	m³	1,0000000	18,40	18,40	
Composição Auxiliar	92273	SINAPI	FABRICAÇÃO DE ESCORAS DO TIPO PONTALETE, EM MADEIRA, PARA PÉ-DIREITO SIMPLES. AF_09/2020	FUES - FUNDAÇÕES E ESTRUTURAS	M	0,5450000	18,41	10,03	
Composição Auxiliar	88239	SINAPI	AJUDANTE DE CARPINTEIRO COM ENCARGOS COMPLEMENTARES	SEDI - SERVIÇOS DIVERSOS	H	0,0900000	23,76	2,13	
Composição Auxiliar	88262	SINAPI	CARPINTEIRO DE FORMAS COM ENCARGOS COMPLEMENTARES	SEDI - SERVIÇOS DIVERSOS	H	0,1270000	28,12	3,57	
Insumo	00040304	SINAPI	PREGO DE ACO POLIDO COM CABECA DUPLA 17 X 27 (2 1/2 X 11)	Material	KG	0,0110000	22,91	0,25	
Insumo	00006193	SINAPI	TABUA NAO APARELHADA *2,5 X 20* CM, EM MACARANDUBA/MASSARANDUBA, ANGELIM OU EQUIVALENTE DA REGIAO - BRUTA	Material	M	0,1430000	16,95	2,42	
				MO sem LS =>	5,05	LS =>	0,00	MO com LS =>	5,05
				Valor do BDI =>	5,30			Valor com BDI =>	23,70
2.8	Código	Banco	Descrição	Tipo	Und	Quant.	Valor Unit	Total	
Composição	103669	SINAPI	CONCRETAGEM DE PILARES, FCK = 25 MPA, COM USO DE BALDES - LANÇAMENTO, ADENSAMENTO E ACABAMENTO. AF_02/2022	FUES - FUNDAÇÕES E ESTRUTURAS	m³	1,0000000	1.171,86	1.171,86	

Composição Auxiliar	90586	SINAPI	VIBRADOR DE IMERSÃO, DIÂMETRO DE PONTEIRA 45MM, MOTOR ELÉTRICO TRIFÁSICO POTÊNCIA DE 2 CV - CHP DIURNO. AF_06/2015	CHOR - CUSTOS HORÁRIOS DE MÁQUINAS E EQUIPAMENTOS	CHP	1,0420000	1,46	1,52		
Composição Auxiliar	88309	SINAPI	PEDREIRO COM ENCARGOS COMPLEMENTARES	SEDI - SERVIÇOS DIVERSOS	H	2,4590000	28,51	70,10		
Composição Auxiliar	88262	SINAPI	CARPINTEIRO DE FORMAS COM ENCARGOS COMPLEMENTARES	SEDI - SERVIÇOS DIVERSOS	H	2,4590000	28,12	69,14		
Composição Auxiliar	90587	SINAPI	VIBRADOR DE IMERSÃO, DIÂMETRO DE PONTEIRA 45MM, MOTOR ELÉTRICO TRIFÁSICO POTÊNCIA DE 2 CV - CHI DIURNO. AF_06/2015	CHOR - CUSTOS HORÁRIOS DE MÁQUINAS E EQUIPAMENTOS	CHI	1,4170000	0,53	0,75		
Composição Auxiliar	88316	SINAPI	SERVENTE COM ENCARGOS COMPLEMENTARES	SEDI - SERVIÇOS DIVERSOS	H	7,3770000	23,48	173,21		
Insumo	00038408	SINAPI	CONCRETO USINADO BOMBEAVEL, CLASSE DE RESISTENCIA C25, COM BRITA 0 E 1, SLUMP = 190 +/- 20 MM, EXCLUI SERVICO DE BOMBEAMENTO (NBR 8953)	Material	m³	1,1030000	777,10	857,14		
					MO sem LS =>	192,67	LS =>	0,00	MO com LS =>	192,67
					Valor do BDI =>	337,73			Valor com BDI =>	1.509,59
2.9	Código	Banco	Descrição	Tipo	Und	Quant.	Valor Unit	Total		
Composição	103682	SINAPI	CONCRETAGEM DE VIGAS E LAJES, FCK=25 MPA, PARA QUALQUER TIPO DE LAJE COM BALDES EM EDIFICAÇÃO TÉRREA - LANÇAMENTO, ADENSAMENTO E ACABAMENTO. AF_02/2022	FUES - FUNDAÇÕES E ESTRUTURAS	m³	1,0000000	1.191,29	1.191,29		
Composição Auxiliar	90587	SINAPI	VIBRADOR DE IMERSÃO, DIÂMETRO DE PONTEIRA 45MM, MOTOR ELÉTRICO TRIFÁSICO POTÊNCIA DE 2 CV - CHI DIURNO. AF_06/2015	CHOR - CUSTOS HORÁRIOS DE MÁQUINAS E EQUIPAMENTOS	CHI	0,2490000	0,53	0,13		
Composição Auxiliar	88309	SINAPI	PEDREIRO COM ENCARGOS COMPLEMENTARES	SEDI - SERVIÇOS DIVERSOS	H	3,5710000	28,51	101,80		
Composição Auxiliar	90586	SINAPI	VIBRADOR DE IMERSÃO, DIÂMETRO DE PONTEIRA 45MM, MOTOR ELÉTRICO TRIFÁSICO POTÊNCIA DE 2 CV - CHP DIURNO. AF_06/2015	CHOR - CUSTOS HORÁRIOS DE MÁQUINAS E EQUIPAMENTOS	CHP	0,9420000	1,46	1,37		
Composição Auxiliar	88262	SINAPI	CARPINTEIRO DE FORMAS COM ENCARGOS COMPLEMENTARES	SEDI - SERVIÇOS DIVERSOS	H	1,1900000	28,12	33,46		
Composição Auxiliar	88316	SINAPI	SERVENTE COM ENCARGOS COMPLEMENTARES	SEDI - SERVIÇOS DIVERSOS	H	8,4070000	23,48	197,39		
Insumo	00038408	SINAPI	CONCRETO USINADO BOMBEAVEL, CLASSE DE RESISTENCIA C25, COM BRITA 0 E 1, SLUMP = 190 +/- 20 MM, EXCLUI SERVICO DE BOMBEAMENTO (NBR 8953)	Material	m³	1,1030000	777,10	857,14		
					MO sem LS =>	204,10	LS =>	0,00	MO com LS =>	204,10
					Valor do BDI =>	343,32			Valor com BDI =>	1.534,61
3.1	Código	Banco	Descrição	Tipo	Und	Quant.	Valor Unit	Total		
Composição	103328	SINAPI	ALVENARIA DE VEDAÇÃO DE BLOCOS CERÂMICOS FURADOS NA HORIZONTAL DE 9X19X19 CM (ESPESSURA 9 CM) E ARGAMASSA DE ASSENTAMENTO COM PREPARO EM BETONEIRA. AF_12/2021	PARE - PAREDES/PAINEIS	m²	1,0000000	98,44	98,44		
Composição Auxiliar	87292	SINAPI	ARGAMASSA TRAÇO 1:2:8 (EM VOLUME DE CIMENTO, CAL E AREIA MÉDIA ÚMIDA) PARA EMBOÇO/MASSA ÚNICA/ASSENTAMENTO DE ALVENARIA DE VEDAÇÃO, PREPARO MECÂNICO COM BETONEIRA 400 L. AF_08/2019	SEDI - SERVIÇOS DIVERSOS	m³	0,0091000	815,73	7,42		

Composição Auxiliar	88309	SINAPI	PEDREIRO COM ENCARGOS COMPLEMENTARES	SEDI - SERVIÇOS DIVERSOS	H	1,6100000	28,51	45,90	
Composição Auxiliar	88316	SINAPI	SERVENTE COM ENCARGOS COMPLEMENTARES	SEDI - SERVIÇOS DIVERSOS	H	0,8050000	23,48	18,90	
Insumo	00007271	SINAPI	BLOCO CERAMICO / TIJOLO VAZADO PARA ALVENARIA DE VEDACAO, 8 FUROS NA HORIZONTAL DE 9 X 19 X 19 CM (L X A X C)	Material	UN	28,3100000	0,88	24,91	
Insumo	00037395	SINAPI	PINO DE ACO COM FURO, HASTE = 27 MM (ACAO DIRETA)	Material	CENTO	0,0050000	44,88	0,22	
Insumo	00034557	SINAPI	TELA DE ACO SOLDADA GALVANIZADA/ZINCADA PARA ALVENARIA, FIO D = *1,20 A 1,70* MM, MALHA 15 X 15 MM, (C X L) *50 X 7,5* CM	Material	M	0,4200000	2,61	1,09	
				MO sem LS =>	41,73	LS =>	0,00	MO com LS =>	41,73
				Valor do BDI =>	28,37			Valor com BDI =>	126,81
3.2	Código	Banco	Descrição	Tipo	Und	Quant.	Valor Unit	Total	
Composição	87893	SINAPI	CHAPISCO APLICADO EM ALVENARIA (SEM PRESENÇA DE VÃOS) E ESTRUTURAS DE CONCRETO DE FACHADA, COM COLHER DE PEDREIRO. ARGAMASSA TRAÇO 1:3 COM PREPARO MANUAL. AF_10/2022	REVE - REVESTIMENTO E TRATAMENTO DE SUPERFÍCIES	m²	1,0000000	8,16	8,16	
Composição Auxiliar	87377	SINAPI	ARGAMASSA TRAÇO 1:3 (EM VOLUME DE CIMENTO E AREIA GROSSA ÚMIDA) PARA CHAPISCO CONVENCIONAL, PREPARO MANUAL. AF_08/2019	SEDI - SERVIÇOS DIVERSOS	m³	0,0037000	837,89	3,10	
Composição Auxiliar	88316	SINAPI	SERVENTE COM ENCARGOS COMPLEMENTARES	SEDI - SERVIÇOS DIVERSOS	H	0,0465000	23,48	1,09	
Composição Auxiliar	88309	SINAPI	PEDREIRO COM ENCARGOS COMPLEMENTARES	SEDI - SERVIÇOS DIVERSOS	H	0,1394000	28,51	3,97	
				MO sem LS =>	3,78	LS =>	0,00	MO com LS =>	3,78
				Valor do BDI =>	2,35			Valor com BDI =>	10,51
3.3	Código	Banco	Descrição	Tipo	Und	Quant.	Valor Unit	Total	
Composição	104973	SINAPI	MASSA ÚNICA, EM ARGAMASSA TRAÇO 1:2:8, PREPARO MECÂNICO, APLICADA MANUALMENTE EM PAREDES INTERNAS DE AMBIENTES COM PÉ-DIREITO DUPLO ÁREA MAIOR QUE 10M², E = 10MM, COM TALISCAS. AF_03/2024	REVE - REVESTIMENTO E TRATAMENTO DE SUPERFÍCIES	m²	1,0000000	34,34	34,34	
Composição Auxiliar	87292	SINAPI	ARGAMASSA TRAÇO 1:2:8 (EM VOLUME DE CIMENTO, CAL E AREIA MÉDIA ÚMIDA) PARA EMBOÇO/MASSA ÚNICA/ASSENTAMENTO DE ALVENARIA DE VEDAÇÃO, PREPARO MECÂNICO COM BETONEIRA 400 L. AF_08/2019	SEDI - SERVIÇOS DIVERSOS	m³	0,0194000	815,73	15,82	
Composição Auxiliar	88316	SINAPI	SERVENTE COM ENCARGOS COMPLEMENTARES	SEDI - SERVIÇOS DIVERSOS	H	0,2301000	23,48	5,40	
Composição Auxiliar	88309	SINAPI	PEDREIRO COM ENCARGOS COMPLEMENTARES	SEDI - SERVIÇOS DIVERSOS	H	0,4603000	28,51	13,12	
				MO sem LS =>	13,10	LS =>	0,00	MO com LS =>	13,10
				Valor do BDI =>	9,89			Valor com BDI =>	44,23
3.4	Código	Banco	Descrição	Tipo	Und	Quant.	Valor Unit	Total	
Composição	98680	SINAPI	PISO CIMENTADO, TRAÇO 1:3 (CIMENTO E AREIA), ACABAMENTO LISO, ESPESSURA 3,0 CM, PREPARO MECÂNICO DA ARGAMASSA. AF_09/2020	PISO - PISOS	m²	1,0000000	56,97	56,97	
Composição Auxiliar	88309	SINAPI	PEDREIRO COM ENCARGOS COMPLEMENTARES	SEDI - SERVIÇOS DIVERSOS	H	0,3890000	28,51	11,09	

Composição Auxiliar	87298	SINAPI	ARGAMASSA TRAÇO 1:3 (EM VOLUME DE CIMENTO E AREIA MÉDIA ÚMIDA) PARA CONTRAPISO, PREPARO MECÂNICO COM BETONEIRA 400 L. AF_08/2019	SEDI - SERVIÇOS DIVERSOS	m³	0,0431000	894,24	38,54	
Composição Auxiliar	88316	SINAPI	SERVENTE COM ENCARGOS COMPLEMENTARES	SEDI - SERVIÇOS DIVERSOS	H	0,1950000	23,48	4,57	
Insumo	00003671	SINAPI	JUNTA PLASTICA DE DILATAÇAO PARA PISOS, COR CINZA, 17 X 3 MM (ALTURA X ESPESSURA)	Material	M	1,6700000	1,33	2,22	
Insumo	00001379	SINAPI	CIMENTO PORTLAND COMPOSTO CP II-32	Material	KG	0,5000000	1,10	0,55	
MO sem LS =>					12,89	LS =>	0,00	MO com LS =>	12,89
Valor do BDI =>					16,41			Valor com BDI =>	73,38
4.1	Código	Banco	Descrição	Tipo	Und	Quant.	Valor Unit	Total	
Composição	91936	SINAPI	CAIXA OCTOGONAL 4" X 4", PVC, INSTALADA EM LAJE - FORNECIMENTO E INSTALAÇÃO. AF_03/2023	INEL - INSTALAÇÃO ELÉTRICA/ELETRIFICAÇÃO E	UN	1,0000000	19,48	19,48	
Composição Auxiliar	88247	SINAPI	AUXILIAR DE ELETRICISTA COM ENCARGOS COMPLEMENTARES	SEDI - SERVIÇOS DIVERSOS	H	0,2220000	24,33	5,40	
Composição Auxiliar	88264	SINAPI	ELETRICISTA COM ENCARGOS COMPLEMENTARES	SEDI - SERVIÇOS DIVERSOS	H	0,2220000	28,84	6,40	
Insumo	00012001	SINAPI	CAIXA OCTOGONAL DE FUNDO MOVEL, EM PVC, DE 4" X 4", PARA ELETRODUTO FLEXIVEL CORRUGADO	Material	UN	1,0000000	7,68	7,68	
MO sem LS =>					7,42	LS =>	0,00	MO com LS =>	7,42
Valor do BDI =>					5,61			Valor com BDI =>	25,09
4.2	Código	Banco	Descrição	Tipo	Und	Quant.	Valor Unit	Total	
Composição	101871	SINAPI	QUADRO DE DISTRIBUIÇÃO DE LUZ EM PVC PARA 4 DISJUNTORES - FORNECIMENTO E INSTALAÇÃO. AF_10/2020	Instalações Elétricas - Quadros, Cabos, Disjuntores, Contatores e	UN	1,0000000	63,40	63,40	
Composição Auxiliar	88247	SINAPI	AUXILIAR DE ELETRICISTA COM ENCARGOS COMPLEMENTARES	SEDI - SERVIÇOS DIVERSOS	H	0,4078000	24,33	9,92	
Composição Auxiliar	87367	SINAPI	ARGAMASSA TRAÇO 1:1:6 (EM VOLUME DE CIMENTO, CAL E AREIA MÉDIA ÚMIDA) PARA EMBOÇO/MASSA ÚNICA/ASSENTAMENTO DE ALVENARIA DE VEDAÇÃO, PREPARO MANUAL. AF_08/2019	SEDI - SERVIÇOS DIVERSOS	m³	0,0042000	923,75	3,87	
Composição Auxiliar	88264	SINAPI	ELETRICISTA COM ENCARGOS COMPLEMENTARES	SEDI - SERVIÇOS DIVERSOS	H	0,4078000	28,84	11,76	
Insumo	00043894	SINAPI	SUPORTE PARA 4 DISJUNTORES	Material	UN	1,0000000	0,00	0,00	
Insumo	00043876	SINAPI	BARRAMENTO TIPO NEUTRO / TERRA PARA QUADRO DE DISTRIBUICAO, COM 6 / 8 DISJUNTORES	Material	UN	2,0000000	0,00	0,00	
Insumo	00039794	SINAPI	QUADRO DE DISTRIBUICAO, SEM BARRAMENTO, EM PVC, DE EMBUTIR, PARA 3 DISJUNTORES NEMA OU 4 DISJUNTORES DIN	Material	UN	1,0000000	37,85	37,85	
MO sem LS =>					14,26	LS =>	0,00	MO com LS =>	14,26
Valor do BDI =>					18,27			Valor com BDI =>	81,67
4.3	Código	Banco	Descrição	Tipo	Und	Quant.	Valor Unit	Total	
Composição	91835	SINAPI	ELETRODUTO FLEXÍVEL CORRUGADO REFORÇADO, PVC, DN 25 MM (3/4"), PARA CIRCUITOS TERMINAIS, INSTALADO EM FORRO - FORNECIMENTO E INSTALAÇÃO. AF_03/2023	INEL - INSTALAÇÃO ELÉTRICA/ELETRIFICAÇÃO E ILUMINAÇÃO EXTERNA	M	1,0000000	21,45	21,45	

Composição Auxiliar	88247	SINAPI	AUXILIAR DE ELETRICISTA COM ENCARGOS COMPLEMENTARES	SEDI - SERVIÇOS DIVERSOS	H	0,0910000	24,33	2,21		
Composição Auxiliar	91170	SINAPI	FIXAÇÃO DE TUBOS HORIZONTAIS DE PVC ÁGUA, PVC ESGOTO, PVC ÁGUA PLUVIAL, CPVC, PPR, COBRE OU AÇO, DIÂMETROS MENORES OU IGUAIS A 40 MM, COM ABRAÇADEIRA METÁLICA RÍGIDA TIPO U PERFIL 1 1/4", FIXADA EM PERFILADO EM LAJE. AF_09/2023_PS	INHI - INSTALAÇÕES HIDROS SANITÁRIAS	M	1,0000000	11,18	11,18		
Composição Auxiliar	88264	SINAPI	ELETRICISTA COM ENCARGOS COMPLEMENTARES	SEDI - SERVIÇOS DIVERSOS	H	0,0910000	28,84	2,62		
Insumo	00039244	SINAPI	ELETRODUTO PVC FLEXIVEL CORRUGADO, REFORCADO, COR LARANJA, DE 25 MM, PARA LAJES E PISOS	Material	M	1,1000000	4,95	5,44		
					MO sem LS =>	7,64	LS =>	0,00	MO com LS =>	7,64
					Valor do BDI =>	6,18			Valor com BDI =>	27,63
4.4	Código	Banco	Descrição	Tipo	Und	Quant.	Valor Unit	Total		
Composição	91927	SINAPI	CABO DE COBRE FLEXÍVEL ISOLADO, 2,5 MM², ANTI-CHAMA 0,6/1,0 KV, PARA CIRCUITOS TERMINAIS - FORNECIMENTO E INSTALAÇÃO. AF_03/2023	INEL - INSTALAÇÃO ELÉTRICA/ELETRIFICAÇÃO E ILUMINAÇÃO EXTERNA	M	1,0000000	5,36	5,36		
Composição Auxiliar	88247	SINAPI	AUXILIAR DE ELETRICISTA COM ENCARGOS COMPLEMENTARES	SEDI - SERVIÇOS DIVERSOS	H	0,0290000	24,33	0,70		
Composição Auxiliar	88264	SINAPI	ELETRICISTA COM ENCARGOS COMPLEMENTARES	SEDI - SERVIÇOS DIVERSOS	H	0,0290000	28,84	0,83		
Insumo	00001022	SINAPI	CABO DE COBRE, FLEXIVEL, CLASSE 4 OU 5, ISOLACAO EM PVC/A, ANTICHAMA BWF-B, COBERTURA PVC-ST1, ANTICHAMA BWF-B, 1 CONDUTOR, 0,6/1 KV, SECAO NOMINAL 2,5 MM2	Material	M	1,2434000	3,04	3,77		
Insumo	00021127	SINAPI	FITA ISOLANTE ADESIVA ANTICHAMA, USO ATE 750 V, EM ROLO DE 19 MM X 5 M	Material	UN	0,0094000	7,32	0,06		
					MO sem LS =>	0,96	LS =>	0,00	MO com LS =>	0,96
					Valor do BDI =>	1,54			Valor com BDI =>	6,90
4.5	Código	Banco	Descrição	Tipo	Und	Quant.	Valor Unit	Total		
Composição	91961	SINAPI	INTERRUPTOR PARALELO (2 MÓDULOS), 10A/250V, INCLUINDO SUPORTE E PLACA - FORNECIMENTO E INSTALAÇÃO. AF_03/2023	INEL - INSTALAÇÃO ELÉTRICA/ELETRIFICAÇÃO E ILUMINAÇÃO EXTERNA	UN	1,0000000	59,42	59,42		
Composição Auxiliar	91960	SINAPI	INTERRUPTOR PARALELO (2 MÓDULOS), 10A/250V, SEM SUPORTE E SEM PLACA - FORNECIMENTO E INSTALAÇÃO. AF_03/2023	INEL - INSTALAÇÃO ELÉTRICA/ELETRIFICAÇÃO E ILUMINAÇÃO EXTERNA	UN	1,0000000	48,22	48,22		
Composição Auxiliar	91946	SINAPI	SUPORTE PARAFUSADO COM PLACA DE ENCAIXE 4" X 2" MÉDIO (1,30 M DO PISO) PARA PONTO ELÉTRICO - FORNECIMENTO E INSTALAÇÃO. AF_03/2023	INEL - INSTALAÇÃO ELÉTRICA/ELETRIFICAÇÃO E ILUMINAÇÃO EXTERNA	UN	1,0000000	11,20	11,20		
					MO sem LS =>	23,39	LS =>	0,00	MO com LS =>	23,39
					Valor do BDI =>	17,12			Valor com BDI =>	76,54
4.6	Código	Banco	Descrição	Tipo	Und	Quant.	Valor Unit	Total		
Composição	103782	SINAPI	LUMINÁRIA TIPO PLAFON CIRCULAR, DE SOBREPOR, COM LED DE 12/13 W - FORNECIMENTO E INSTALAÇÃO. AF_09/2024	INEL - INSTALAÇÃO ELÉTRICA/ELETRIFICAÇÃO E ILUMINAÇÃO EXTERNA	UN	1,0000000	35,74	35,74		
Composição Auxiliar	88247	SINAPI	AUXILIAR DE ELETRICISTA COM ENCARGOS COMPLEMENTARES	SEDI - SERVIÇOS DIVERSOS	H	0,1509375	24,33	3,67		

Composição Auxiliar	88264	SINAPI	ELETRICISTA COM ENCARGOS COMPLEMENTARES	SEDI - SERVIÇOS DIVERSOS	H	0,4829999	28,84	13,92	
Insumo	00039385	SINAPI	LUMINARIA LED PLAFON REDONDO DE SOBREPOR BIVOLT 12/13 W, D = *17* CM	Material	UN	1,0000000	18,15	18,15	
				MO sem LS =>	11,34	LS =>	0,00	MO com LS =>	11,34
				Valor do BDI =>	10,30			Valor com BDI =>	46,04
4.7	Código	Banco	Descrição	Tipo	Und	Quant.	Valor Unit	Total	
Composição	060159	SBC	LUMINARIA EMBUTIDA DE SOLO PEQUENA REFLETOR LAMPADA GU10	INSTALACOES ELETRICAS - LUMINARIAS	UN	1,0000000	99,35	99,35	
Insumo	003420	SBC	FITA ISOLANTE HIGHLAND ADESIVA 19m x 20mm	Material	M	0,1000000	0,73	0,07	
Insumo	006460	SBC	LUMINARIA EMBUTIDA DE SOLO PEQUENO REFLETOR PARA LAMPADA GU10 ILUMINAR AMBIENTE	Material	UN	1,0000000	63,86	63,86	
Insumo	099806	SBC	AJUDANTE DE ELETRICISTA	Mão de Obra	H	0,9900000	15,34	15,18	
Insumo	099250	SBC	ELETRICISTA	Mão de Obra	H	0,9900000	20,45	20,24	
				MO sem LS =>	35,42	LS =>	0,00	MO com LS =>	35,42
				Valor do BDI =>	28,63			Valor com BDI =>	127,98
4.8	Código	Banco	Descrição	Tipo	Und	Quant.	Valor Unit	Total	
Composição	90457	SINAPI	QUEBRA EM ALVENARIA PARA INSTALAÇÃO DE QUADRO DISTRIBUIÇÃO PEQUENO (19X25 CM). AF_09/2023	INHI - INSTALAÇÕES HIDROS SANITÁRIAS	UN	1,0000000	12,65	12,65	
Composição Auxiliar	88264	SINAPI	ELETRICISTA COM ENCARGOS COMPLEMENTARES	SEDI - SERVIÇOS DIVERSOS	H	0,3550000	28,84	10,23	
Composição Auxiliar	88247	SINAPI	AUXILIAR DE ELETRICISTA COM ENCARGOS COMPLEMENTARES	SEDI - SERVIÇOS DIVERSOS	H	0,0998000	24,33	2,42	
				MO sem LS =>	8,17	LS =>	0,00	MO com LS =>	8,17
				Valor do BDI =>	3,64			Valor com BDI =>	16,29
4.9	Código	Banco	Descrição	Tipo	Und	Quant.	Valor Unit	Total	
Composição	90447	SINAPI	RASGO LINEAR MANUAL EM ALVENARIA, PARA ELETRODUTOS, DIÂMETROS MENORES OU IGUAIS A 40 MM. AF_09/2023	INHI - INSTALAÇÕES HIDROS SANITÁRIAS	M	1,0000000	8,37	8,37	
Composição Auxiliar	88247	SINAPI	AUXILIAR DE ELETRICISTA COM ENCARGOS COMPLEMENTARES	SEDI - SERVIÇOS DIVERSOS	H	0,0660000	24,33	1,60	
Composição Auxiliar	88264	SINAPI	ELETRICISTA COM ENCARGOS COMPLEMENTARES	SEDI - SERVIÇOS DIVERSOS	H	0,2348000	28,84	6,77	
				MO sem LS =>	5,40	LS =>	0,00	MO com LS =>	5,40
				Valor do BDI =>	2,41			Valor com BDI =>	10,78
5.1	Código	Banco	Descrição	Tipo	Und	Quant.	Valor Unit	Total	
Composição	150150	SBC	VIDRO LAMINADO REFLETIVO 12mm	VIDROS	m²	1,0000000	246,31	246,31	
Insumo	099537	SBC	VIDRACEIRO	Mão de Obra	H	0,8420000	20,45	17,21	
Insumo	099661	SBC	AJUDANTE ESPECIALIZADO - VIDRACEIRO	Mão de Obra	H	0,7370000	15,34	11,30	
Insumo	068110	SBC	VIDRO LAMINADO REFLETIVO COMPOSTO POR LAMINA DE VIDRO "FLOAT" E METALIZACAO NA FACE EXTERNA 12mm	Material	m²	1,1000000	198,00	217,80	
				MO sem LS =>	28,51	LS =>	0,00	MO com LS =>	28,51

				Valor do BDI =>	70,98	Valor com BDI =>			317,29
5.2	Código	Banco	Descrição	Tipo	Und	Quant.	Valor Unit	Total	
Composição	091379	SEDOP	Porta em vidro temperado c/ ferragens -(sem mola)	0	m²	1,0000000	736,16	736,16	
Composição Auxiliar	280003	SEDOP	AJUDANTE DE MONTADOR COM ENCARGOS COMPLEMENTARES	0	h	4,3000000	23,63	101,60	
Composição Auxiliar	280020	SEDOP	MONTADOR COM ENCARGOS COMPLEMENTARES	0	h	4,3000000	29,35	126,20	
Insumo	D00337	SEDOP	Porta em vidro temperado c/ ferragens -(sem mola)	Material	m²	1,0000000	508,36	508,36	
				MO sem LS =>	153,42	LS =>	0,00	MO com LS =>	153,42
				Valor do BDI =>	212,16	Valor com BDI =>			948,32
6.1	Código	Banco	Descrição	Tipo	Und	Quant.	Valor Unit	Total	
Composição	94228	SINAPI	CALHA EM CHAPA DE AÇO GALVANIZADO NÚMERO 24, DESENVOLVIMENTO DE 50 CM, INCLUSO TRANSPORTE VERTICAL. AF_07/2019	COBE - COBERTURA	M	1,0000000	89,93	89,93	
Composição Auxiliar	88323	SINAPI	TELHADISTA COM ENCARGOS COMPLEMENTARES	SEDI - SERVIÇOS DIVERSOS	H	0,2770000	27,87	7,71	
Composição Auxiliar	93281	SINAPI	GUINCHO ELÉTRICO DE COLUNA, CAPACIDADE 400 KG, COM MOTO FREIO, MOTOR TRIFÁSICO DE 1,25 CV - CHP DIURNO. AF_03/2016	CHOR - CUSTOS HORÁRIOS DE MÁQUINAS E EQUIPAMENTOS	CHP	0,0132000	26,15	0,34	
Composição Auxiliar	88316	SINAPI	SERVENTE COM ENCARGOS COMPLEMENTARES	SEDI - SERVIÇOS DIVERSOS	H	0,3710000	23,48	8,71	
Composição Auxiliar	93282	SINAPI	GUINCHO ELÉTRICO DE COLUNA, CAPACIDADE 400 KG, COM MOTO FREIO, MOTOR TRIFÁSICO DE 1,25 CV - CHI DIURNO. AF_03/2016	CHOR - CUSTOS HORÁRIOS DE MÁQUINAS E EQUIPAMENTOS	CHI	0,0183000	24,86	0,45	
Insumo	00005061	SINAPI	PREGO DE ACO POLIDO COM CABECA 18 X 27 (2 1/2 X 10)	Material	KG	0,0130000	18,25	0,23	
Insumo	00005104	SINAPI	REBITE DE REPUXO EM ALUMINIO VAZADO, DIAMETRO 3,2 X 8 MM DE COMPRIMENTO (1KG = 1025 UNIDADES)	Material	KG	0,0024000	72,61	0,17	
Insumo	00000142	SINAPI	SELANTE ELASTICO MONOCOMPONENTE A BASE DE POLIURETANO (PU) PARA JUNTAS DIVERSAS	Material	310ML	0,0810000	40,00	3,24	
Insumo	00040783	SINAPI	CALHA QUADRADA DE CHAPA DE ACO GALVANIZADA NUM 24, CORTE 50 CM	Material	M	1,0500000	44,18	46,38	
Insumo	00013388	SINAPI	SOLDA EM BARRA DE ESTANHO-CHUMBO 50/50	Material	KG	0,0900000	252,27	22,70	
				MO sem LS =>	10,62	LS =>	0,00	MO com LS =>	10,62
				Valor do BDI =>	25,91	Valor com BDI =>			115,84
6.2	Código	Banco	Descrição	Tipo	Und	Quant.	Valor Unit	Total	
Composição	89512	SINAPI	TUBO PVC, SÉRIE R, ÁGUA PLUVIAL, DN 100 MM, FORNECIDO E INSTALADO EM RAMAL DE ENCAMINHAMENTO. AF_06/2022	INHI - INSTALAÇÕES HIDROS SANITÁRIAS	M	1,0000000	54,41	54,41	
Composição Auxiliar	88248	SINAPI	AUXILIAR DE ENCANADOR OU BOMBEIRO HIDRÁULICO COM ENCARGOS COMPLEMENTARES	SEDI - SERVIÇOS DIVERSOS	H	0,4024000	23,38	9,40	
Composição Auxiliar	88267	SINAPI	ENCANADOR OU BOMBEIRO HIDRÁULICO COM ENCARGOS COMPLEMENTARES	SEDI - SERVIÇOS DIVERSOS	H	0,4024000	27,80	11,18	
Insumo	00009841	SINAPI	TUBO PVC, SERIE R, DN 100 MM, PARA ESGOTO OU AGUAS PLUVIAIS PREDIAL (NBR 5688)	Material	M	1,0353000	32,63	33,78	

Insumo	00038383	SINAPI	LIXA D'AGUA EM FOLHA, COR PRETA, GRAO 100	Material	UN	0,0224000	2,32	0,05	
				MO sem LS =>	13,19	LS =>	0,00	MO com LS =>	13,19
				Valor do BDI =>	15,68			Valor com BDI =>	70,09
6.3	Código	Banco	Descrição	Tipo	Und	Quant.	Valor Unit	Total	
Composição	105992	SINAPI	EXECUÇÃO DE VALETA DE CONCRETO MOLDADO IN LOCO, ESPESSURA DE 0,08 M, GEOMETRIA TRAPEZOIDAL, COM DIMENSÕES INTERNAS: B=*1,0* M; B=0,40 M; H=*0,30* M. AF_05/2025	Canaletas, Grelhas e Caixas com Grelha para Drenagem	M	1,0000000	129,92	129,92	
Composição Auxiliar	105944	SINAPI	CONCRETAGEM DE VALETA/ CANALETA MOLDADA IN LOCO. AF_05/2025	Canaletas, Grelhas e Caixas com Grelha para Drenagem	m³	0,1116000	1.043,01	116,39	
Composição Auxiliar	105945	SINAPI	PREPARO DE SOLO E GABARITO DE MADEIRA PARA VALETA MOLDADA IN LOCO COM GEOMETRIA TRAPEZOIDAL. AF_05/2025	Canaletas, Grelhas e Caixas com Grelha para Drenagem	m²	1,5411000	8,75	13,48	
Composição Auxiliar	97114	SINAPI	EXECUÇÃO DE JUNTAS DE CONTRAÇÃO PARA PAVIMENTOS DE CONCRETO. AF_04/2022	PAVI - PAVIMENTAÇÃO	M	0,1284230	0,40	0,05	
				MO sem LS =>	26,28	LS =>	0,00	MO com LS =>	26,28
				Valor do BDI =>	37,44			Valor com BDI =>	167,36
7.1	Código	Banco	Descrição	Tipo	Und	Quant.	Valor Unit	Total	
Composição	88426	SINAPI	APLICAÇÃO MANUAL DE PINTURA COM TINTA TEXTURIZADA ACRÍLICA EM PANOS CEGOS DE FACHADA (SEM PRESENÇA DE VÃOS) DE EDIFÍCIOS DE MÚLTIPLOS PAVIMENTOS, DUAS CORES. AF_03/2024	PINT - PINTURAS	m²	1,0000000	21,54	21,54	
Composição Auxiliar	88310	SINAPI	PINTOR COM ENCARGOS COMPLEMENTARES	SEDI - SERVIÇOS DIVERSOS	H	0,1302000	30,20	3,93	
Composição Auxiliar	88316	SINAPI	SERVENTE COM ENCARGOS COMPLEMENTARES	SEDI - SERVIÇOS DIVERSOS	H	0,0213000	23,48	0,50	
Insumo	00038877	SINAPI	MASSA PREMIUM PARA TEXTURA LISA DE BASE ACRILICA, USO INTERNO E EXTERNO	Material	KG	2,1825000	7,84	17,11	
				MO sem LS =>	2,70	LS =>	0,00	MO com LS =>	2,70
				Valor do BDI =>	6,20			Valor com BDI =>	27,74
7.2	Código	Banco	Descrição	Tipo	Und	Quant.	Valor Unit	Total	
Composição	95623	SINAPI	APLICAÇÃO MANUAL DE TINTA LÁTEX ACRÍLICA EM PANOS SEM PRESENÇA DE VÃOS DE EDIFÍCIOS DE MÚLTIPLOS PAVIMENTOS, DUAS DEMÃOS. AF_03/2024	PINT - PINTURAS	m²	1,0000000	11,12	11,12	
Composição Auxiliar	88316	SINAPI	SERVENTE COM ENCARGOS COMPLEMENTARES	SEDI - SERVIÇOS DIVERSOS	H	0,0220000	23,48	0,51	
Composição Auxiliar	88310	SINAPI	PINTOR COM ENCARGOS COMPLEMENTARES	SEDI - SERVIÇOS DIVERSOS	H	0,1349000	30,20	4,07	
Insumo	00007356	SINAPI	TINTA LATEX ACRILICA PREMIUM, COR BRANCO FOSCO	Material	L	0,1990000	32,87	6,54	
				MO sem LS =>	2,80	LS =>	0,00	MO com LS =>	2,80
				Valor do BDI =>	3,20			Valor com BDI =>	14,32
7.3	Código	Banco	Descrição	Tipo	Und	Quant.	Valor Unit	Total	
Composição	88412	SINAPI	APLICAÇÃO MANUAL DE FUNDO SELADOR ACRÍLICO EM PANOS CEGOS DE FACHADA (SEM PRESENÇA DE VÃOS) DE EDIFÍCIOS DE MÚLTIPLOS PAVIMENTOS. AF_03/2024	PINT - PINTURAS	m²	1,0000000	4,01	4,01	

Composição	88316	SINAPI	SERVENTE COM ENCARGOS COMPLEMENTARES	SEDI - SERVIÇOS DIVERSOS	H	0,0051000	23,48	0,11
Auxiliar								
Composição	88310	SINAPI	PINTOR COM ENCARGOS COMPLEMENTARES	SEDI - SERVIÇOS DIVERSOS	H	0,0315000	30,20	0,95
Auxiliar								
Insumo	00006085	SINAPI	SELADOR ACRILICO OPACO PREMIUM INTERIOR/EXTERIOR	Material	L	0,2845000	10,39	2,95
					MO sem LS =>	0,65	LS =>	0,00
					Valor do BDI =>	1,15		MO com LS =>
								Valor com BDI =>
								0,65
								5,16
7.4	Código	Banco	Descrição	Tipo	Und	Quant.	Valor Unit	Total
Composição	102491	SINAPI	PINTURA DE PISO COM TINTA ACRÍLICA, APLICAÇÃO MANUAL, 2 DEMÃOS, INCLUSO FUNDO PREPARADOR. AF_05/2021	PINT - PINTURAS	m²	1,0000000	22,16	22,16
Composição	88316	SINAPI	SERVENTE COM ENCARGOS COMPLEMENTARES	SEDI - SERVIÇOS DIVERSOS	H	0,1150000	23,48	2,70
Auxiliar								
Composição	88310	SINAPI	PINTOR COM ENCARGOS COMPLEMENTARES	SEDI - SERVIÇOS DIVERSOS	H	0,2750000	30,20	8,30
Auxiliar								
Insumo	00012815	SINAPI	FITA CREPE ROLO DE *25* MM X 50 M	Material	UN	0,0100000	9,52	0,09
Insumo	00006085	SINAPI	SELADOR ACRILICO OPACO PREMIUM INTERIOR/EXTERIOR	Material	L	0,1600000	10,39	1,66
Insumo	00007348	SINAPI	TINTA ACRILICA PREMIUM PARA PISO	Material	L	0,4270000	22,04	9,41
					MO sem LS =>	6,67	LS =>	0,00
					Valor do BDI =>	6,38		MO com LS =>
								Valor com BDI =>
								6,67
								28,54
8.1	Código	Banco	Descrição	Tipo	Und	Quant.	Valor Unit	Total
Composição	12042	ORSE	Letra em aço inox escovado/polido 15 x 15cm - instalado	Diversos	un	1,0000000	85,85	85,85
Item	Código	Banco	Descrição	Tipo	Und	Quant.	Valor Unit	Total
Insumo	00004750/SIN	ORSE	Pedreiro (horista)	Mão de Obra	h	0,2500000	19,02	4,75
Composição		10550	Encargos Complementares - Pedreiro	Provisórios	h	0,2500000	3,75	0,93
Insumo	4875	ORSE	Letras aço inox 15 x 15cm	Material	un	1,0000000	80,21	80,21
Detalhamento de Cálculo ORSE								
Item	Código	Banco	Descrição	Tipo	Und	Quant.	Valor Unit	Total
Insumo	00004750/SIN	ORSE	Pedreiro (horista)	Mão de Obra	h	0,2500000	19,02	4,75
Insumo		00012892/SIN	Luva raspa de couro, cano curto (punho *7* cm)	Material	par	0,0005750	11,28	0,00
Insumo	00012895/SIN	ORSE	Capacete de seguranca aba frontal com suspensao de polietileno, sem jugular (classe b)	Material	un	0,0001500	14,00	0,00
Insumo	941	ORSE	Fardamento com mangas curta	Material	un	0,0003750	196,71	0,07
Insumo	10492	ORSE	Cesta Básica	Material	un	0,0011250	205,00	0,23
Insumo	11246	ORSE	Escala métrica de bambú	Material	Un	0,0001750	10,22	0,00

Insumo	10596	ORSE	Protetor auricular	Material	un	0,0011250	4,90	0,00	
Insumo	11245	ORSE	Desempoladeira de madeira 12x22	Material	un	0,0001750	11,60	0,00	
Insumo	2378	ORSE	Vale transporte	Material	un	0,0163500	4,50	0,07	
Insumo	11264	ORSE	Marreta de 1/2 kg com cabo	Material	un	0,0000500	13,52	0,00	
Insumo	10790	ORSE	Prumo de face	Material	un	0,0000250	25,95	0,00	
Insumo	4174	ORSE	Desempenadeira de aço lisa, cabo madeira, ref:143, Atlas ou similar	Material	un	0,0001250	12,00	0,00	
Insumo	10517	ORSE	Exames admissionais/demissionais (checkup)	Serviços	cj	0,0001000	300,00	0,03	
Insumo	4722	ORSE	Colher de pedreiro	Material	un	0,0001000	18,80	0,00	
Insumo	11243	ORSE	Martelo sem unha	Material	un	0,0000250	28,00	0,00	
Insumo	00012893/SIN	ORSE	Bota de seguranca com biqueira de aco e colarinho acolchoado	Material	par	0,0002000	76,67	0,01	
Insumo		10362	ORSE	Seguro de vida e acidente em grupo	Serviços	un	0,0011250	12,54	0,01
Insumo	10599	ORSE	Protetor solar fps 30 com 120ml	Material	un	0,0004500	18,00	0,00	
Insumo	00012894/SIN	ORSE	Capa para chuva em pvc com forro de poliester, com capuz (amarela ou azul)	Material	un	0,0000500	20,85	0,00	
Insumo		1651	ORSE	Óculos branco proteção	Material	pr	0,0002000	7,00	0,00
Insumo	10282	ORSE	Regua de alumínio c/ 2,00m (para pedreiro)	Material	un	0,0000500	44,00	0,00	
Insumo	11247	ORSE	Serra mármore	Material	un	0,0000250	327,80	0,00	
Insumo	11265	ORSE	Martelo de borracha com cabo	Material	un	0,0001000	18,75	0,00	
Insumo	158	ORSE	Almoço (Participação do empregador)	Material	un	0,0254500	14,00	0,35	
Insumo	10789	ORSE	Nível de bolha de madeira	Material	un	0,0000500	15,40	0,00	
Insumo	10761	ORSE	Refeição - café da manhã (café com leite e dois pães com manteiga)	Serviços	un	0,0254500	5,00	0,12	
Insumo	4875	ORSE	Letras aço inox 15 x 15cm	Material	un	1,0000000	80,21	80,21	
				MO sem LS =>	4,75	LS =>	0,00	MO com LS =>	4,75
				Valor do BDI =>	24,74			Valor com BDI =>	110,59
8.2	Código	Banco	Descrição	Tipo	Und	Quant.	Valor Unit	Total	
Composição	12043	ORSE	Letra em aço inox escovado/polido 20 x 20cm - instalado	Diversos	un	1,0000000	103,35	103,35	
Item	Código	Banco	Descrição	Tipo	Und	Quant.	Valor Unit	Total	
Insumo	4876	ORSE	Letras aço inox 20 x 20cm	Material	un	1,0000000	97,71	97,71	
Insumo	00004750/SIN	ORSE	Pedreiro (horista)	Mão de Obra	h	0,2500000	19,02	4,75	

Composição	10550	ORSE	Encargos Complementares - Pedreiro	Provisórios	h	0,2500000	3,75	0,93
Detalhamento de Cálculo ORSE								
Item	Código	Banco	Descrição	Tipo	Und	Quant.	Valor Unit	Total
Insumo	4876	ORSE	Letras aço inox 20 x 20cm	Material	un	1,0000000	97,71	97,71
Insumo	00004750/SIN 00012892/SIN 00012895/SIN	ORSE	Pedreiro (horista)	Mão de Obra	h	0,2500000	19,02	4,75
Insumo		ORSE	Luva raspa de couro, cano curto (punho *7* cm)	Material	par	0,0005750	11,28	0,00
Insumo		ORSE	Capacete de segurança aba frontal com suspensão de polietileno, sem jugular (classe b)	Material	un	0,0001500	14,00	0,00
Insumo	941	ORSE	Fardamento com mangas curta	Material	un	0,0003750	196,71	0,07
Insumo	10492	ORSE	Cesta Básica	Material	un	0,0011250	205,00	0,23
Insumo	11246	ORSE	Escala métrica de bambú	Material	Un	0,0001750	10,22	0,00
Insumo	10596	ORSE	Protetor auricular	Material	un	0,0011250	4,90	0,00
Insumo	11245	ORSE	Desempoladeira de madeira 12x22	Material	un	0,0001750	11,60	0,00
Insumo	2378	ORSE	Vale transporte	Material	un	0,0163500	4,50	0,07
Insumo	11264	ORSE	Marreta de 1/2 kg com cabo	Material	un	0,0000500	13,52	0,00
Insumo	10790	ORSE	Prumo de face	Material	un	0,0000250	25,95	0,00
Insumo	4174	ORSE	Desempenadeira de aço lisa, cabo madeira, ref:143, Atlas ou similar	Material	un	0,0001250	12,00	0,00
Insumo	10517	ORSE	Exames admissionais/demissionais (checkup)	Serviços	cj	0,0001000	300,00	0,03
Insumo	4722	ORSE	Colher de pedreiro	Material	un	0,0001000	18,80	0,00
Insumo	11243	ORSE	Martelo sem unha	Material	un	0,0000250	28,00	0,00
Insumo	00012893/SIN 10362	ORSE	Bota de segurança com biqueira de aço e colarinho acolchoado	Material	par	0,0002000	76,67	0,01
Insumo		ORSE	Seguro de vida e acidente em grupo	Serviços	un	0,0011250	12,54	0,01
Insumo	10599	ORSE	Protetor solar fps 30 com 120ml	Material	un	0,0004500	18,00	0,00
Insumo	00012894/SIN 1651	ORSE	Capa para chuva em pvc com forro de poliéster, com capuz (amarela ou azul)	Material	un	0,0000500	20,85	0,00
Insumo		ORSE	Óculos branco proteção	Material	pr	0,0002000	7,00	0,00
Insumo	10282	ORSE	Regua de alumínio c/ 2,00m (para pedreiro)	Material	un	0,0000500	44,00	0,00
Insumo	11247	ORSE	Serra mármore	Material	un	0,0000250	327,80	0,00

Insumo	11265	ORSE	Martelo de borracha com cabo	Material	un	0,0001000	18,75	0,00		
Insumo	158	ORSE	Almoço (Participação do empregador)	Material	un	0,0254500	14,00	0,35		
Insumo	10789	ORSE	Nível de bolha de madeira	Material	un	0,0000500	15,40	0,00		
Insumo	10761	ORSE	Refeição - café da manhã (café com leite e dois pães com manteiga)	Serviços	un	0,0254500	5,00	0,12		
					MO sem LS =>	4,75	LS =>	0,00	MO com LS =>	4,75
					Valor do BDI =>	29,78			Valor com BDI =>	133,13
8.3	Código	Banco	Descrição	Tipo	Und	Quant.	Valor Unit	Total		
Composição	12044	ORSE	Letra em aço inox escovado/polido 25 x 25cm - instalado	Diversos	un	1,0000000	139,30	139,30		
Item	Código	Banco	Descrição	Tipo	Und	Quant.	Valor Unit	Total		
Insumo	00004750/SIN	ORSE	Pedreiro (horista)	Mão de Obra	h	0,2500000	19,02	4,75		
Composição		10550	ORSE	Encargos Complementares - Pedreiro	Provisórios	h	0,2500000	3,75	0,93	
Insumo	2620	ORSE	Letras aço escovado 25 x 25cm	Material	un	1,0000000	133,66	133,66		
Detalhamento de Cálculo ORSE										
Item	Código	Banco	Descrição	Tipo	Und	Quant.	Valor Unit	Total		
Insumo	00004750/SIN	ORSE	Pedreiro (horista)	Mão de Obra	h	0,2500000	19,02	4,75		
Insumo		ORSE	Luva raspa de couro, cano curto (punho *7* cm)	Material	par	0,0005750	11,28	0,00		
Insumo	00012892/SIN	ORSE	Capacete de seguranca aba frontal com suspensao de polietileno, sem jugular	Material	un	0,0001500	14,00	0,00		
Insumo	00012895/SIN	ORSE	(classe b)							
Insumo	941	ORSE	Fardamento com mangas curta	Material	un	0,0003750	196,71	0,07		
Insumo	10492	ORSE	Cesta Básica	Material	un	0,0011250	205,00	0,23		
Insumo	11246	ORSE	Escala métrica de bambú	Material	Un	0,0001750	10,22	0,00		
Insumo	10596	ORSE	Protetor auricular	Material	un	0,0011250	4,90	0,00		
Insumo	11245	ORSE	Desempoladeira de madeira 12x22	Material	un	0,0001750	11,60	0,00		
Insumo	2378	ORSE	Vale transporte	Material	un	0,0163500	4,50	0,07		
Insumo	11264	ORSE	Marreta de 1/2 kg com cabo	Material	un	0,0000500	13,52	0,00		
Insumo	10790	ORSE	Prumo de face	Material	un	0,0000250	25,95	0,00		
Insumo	4174	ORSE	Desempenadeira de aço lisa, cabo madeira, ref:143, Atlas ou similar	Material	un	0,0001250	12,00	0,00		
Insumo	10517	ORSE	Exames admissionais/demissionais (checkup)	Serviços	cj	0,0001000	300,00	0,03		

Insumo	4722	ORSE	Colher de pedreiro	Material	un	0,0001000	18,80	0,00	
Insumo	11243	ORSE	Martelo sem unha	Material	un	0,0000250	28,00	0,00	
Insumo	00012893/SIN	ORSE	Bota de seguranca com biqueira de aco e colarinho acolchoado	Material	par	0,0002000	76,67	0,01	
Insumo		10362	ORSE	Seguro de vida e acidente em grupo	Serviços	un	0,0011250	12,54	0,01
Insumo	10599	ORSE	Protetor solar fps 30 com 120ml	Material	un	0,0004500	18,00	0,00	
Insumo	00012894/SIN	ORSE	Capa para chuva em pvc com forro de poliester, com capuz (amarela ou azul)	Material	un	0,0000500	20,85	0,00	
Insumo		1651	ORSE	Óculos branco proteção	Material	pr	0,0002000	7,00	0,00
Insumo	10282	ORSE	Regua de alumínio c/ 2,00m (para pedreiro)	Material	un	0,0000500	44,00	0,00	
Insumo	11247	ORSE	Serra mármore	Material	un	0,0000250	327,80	0,00	
Insumo	11265	ORSE	Martelo de borracha com cabo	Material	un	0,0001000	18,75	0,00	
Insumo	158	ORSE	Almoço (Participação do empregador)	Material	un	0,0254500	14,00	0,35	
Insumo	10789	ORSE	Nível de bolha de madeira	Material	un	0,0000500	15,40	0,00	
Insumo	10761	ORSE	Refeição - café da manhã (café com leite e dois pães com manteiga)	Serviços	un	0,0254500	5,00	0,12	
Insumo	2620	ORSE	Letras aço escovado 25 x 25cm	Material	un	1,0000000	133,66	133,66	
				MO sem LS =>	4,75	LS =>	0,00	MO com LS =>	4,75
				Valor do BDI =>	40,14			Valor com BDI =>	179,44

8.4	Código	Banco	Descrição	Tipo	Und	Quant.	Valor Unit	Total	
Composição	270220	SEDOP	Limpeza geral e entrega da obra	0	m²	1,0000000	9,95	9,95	
Composição Auxiliar	280026	SEDOP	SERVENTE COM ENCARGOS COMPLEMENTARES	0	h	0,4000000	24,89	9,95	
				MO sem LS =>	6,05	LS =>	0,00	MO com LS =>	6,05
				Valor do BDI =>	2,86			Valor com BDI =>	12,81

Composições Auxiliares								
	Código	Banco	Descrição	Tipo	Und	Quant.	Valor Unit	Total
Composição	88238	SINAPI	AJUDANTE DE ARMADOR COM ENCARGOS COMPLEMENTARES	SEDI - SERVIÇOS DIVERSOS	H	1,0000000	23,94	23,94
Composição Auxiliar	95308	SINAPI	CURSO DE CAPACITAÇÃO PARA AJUDANTE DE ARMADOR (ENCARGOS COMPLEMENTARES) - HORISTA	SEDI - SERVIÇOS DIVERSOS	H	1,0000000	0,16	0,16
Insumo	00037371	SINAPI	TRANSPORTE - HORISTA (COLETADO CAIXA - ENCARGOS COMPLEMENTARES)	Serviços	H	1,0000000	1,00	1,00
Insumo	00037373	SINAPI	SEGURO - HORISTA (COLETADO CAIXA - ENCARGOS COMPLEMENTARES)	Taxas	H	1,0000000	0,08	0,08

Insumo	00043465	SINAPI	FERRAMENTAS - FAMILIA PEDREIRO - HORISTA (ENCARGOS COMPLEMENTARES - COLETADO CAIXA)	Equipamento	H	1,0000000	0,78	0,78	
Insumo	00037372	SINAPI	EXAMES - HORISTA (COLETADO CAIXA - ENCARGOS COMPLEMENTARES)	Material	H	1,0000000	1,43	1,43	
Insumo	00037370	SINAPI	ALIMENTACAO - HORISTA (COLETADO CAIXA - ENCARGOS COMPLEMENTARES)	Material	H	1,0000000	5,24	5,24	
Insumo	00043489	SINAPI	EPI - FAMILIA PEDREIRO - HORISTA (ENCARGOS COMPLEMENTARES - COLETADO CAIXA)	Equipamento	H	1,0000000	1,31	1,31	
Insumo	00006114	SINAPI	AJUDANTE DE ARMADOR (HORISTA)	Mão de Obra	H	1,0000000	13,94	13,94	
				MO sem LS =>	14,10	LS =>	0,00	MO com LS =>	14,10
				Valor do BDI =>	6,89			Valor com BDI =>	30,83
	Código	Banco	Descrição	Tipo	Und	Quant.	Valor Unit	Total	
Composição	88239	SINAPI	AJUDANTE DE CARPINTEIRO COM ENCARGOS COMPLEMENTARES	SEDI - SERVIÇOS DIVERSOS	H	1,0000000	23,76	23,76	
Composição Auxiliar	95309	SINAPI	CURSO DE CAPACITAÇÃO PARA AJUDANTE DE CARPINTEIRO (ENCARGOS COMPLEMENTARES) - HORISTA	SEDI - SERVIÇOS DIVERSOS	H	1,0000000	0,20	0,20	
Insumo	00043459	SINAPI	FERRAMENTAS - FAMILIA CARPINTEIRO DE FORMAS - HORISTA (ENCARGOS COMPLEMENTARES - COLETADO CAIXA)	Equipamento	H	1,0000000	0,44	0,44	
Insumo	00037370	SINAPI	ALIMENTACAO - HORISTA (COLETADO CAIXA - ENCARGOS COMPLEMENTARES)	Material	H	1,0000000	5,24	5,24	
Insumo	00037372	SINAPI	EXAMES - HORISTA (COLETADO CAIXA - ENCARGOS COMPLEMENTARES)	Material	H	1,0000000	1,43	1,43	
Insumo	00037373	SINAPI	SEGURO - HORISTA (COLETADO CAIXA - ENCARGOS COMPLEMENTARES)	Taxas	H	1,0000000	0,08	0,08	
Insumo	00043483	SINAPI	EPI - FAMILIA CARPINTEIRO DE FORMAS - HORISTA (ENCARGOS COMPLEMENTARES - COLETADO CAIXA)	Equipamento	H	1,0000000	1,43	1,43	
Insumo	00037371	SINAPI	TRANSPORTE - HORISTA (COLETADO CAIXA - ENCARGOS COMPLEMENTARES)	Serviços	H	1,0000000	1,00	1,00	
Insumo	00006117	SINAPI	CARPINTEIRO AUXILIAR (HORISTA)	Mão de Obra	H	1,0000000	13,94	13,94	
				MO sem LS =>	14,14	LS =>	0,00	MO com LS =>	14,14
				Valor do BDI =>	6,84			Valor com BDI =>	30,60
	Código	Banco	Descrição	Tipo	Und	Quant.	Valor Unit	Total	
Composição	280003	SEDOP	AJUDANTE DE MONTADOR COM ENCARGOS COMPLEMENTARES	0	h	1,0000000	23,63	23,63	
Composição Auxiliar	295310	SEDOP	CURSO DE CAPACITAÇÃO PARA AJUDANTE DE ESTRUTURA METÁLICA(ENCARGOS COMPLEMENTARES) - HORISTA	0	h	1,0000000	0,17	0,17	
Insumo	EC434640	SEDOP	FERRAMENTAS - FAMILIA OPERADOR ESCAVADEIRA - HORISTA(ENCARGOS COMPLEMENTARES - COLETADO CAIXA)	Material	h	1,0000000	0,01	0,01	
Insumo	EC373720	SEDOP	EXAMES - HORISTA (ENCARGOS COMPLEMENTARES) (COLETA CAIXA)	Material	h	1,0000000	1,43	1,43	
Insumo	EC373700	SEDOP	ALIMENTACAO - HORISTA (ENCARGOS COMPLEMENTARES)(COLETADOCAIXA)	Material	h	1,0000000	5,24	5,24	
Insumo	MO444990	SEDOP	AJUDANTE DE MONTADOR	Mão de Obra	h	1,0000000	14,81	14,81	
Insumo	EC434880	SEDOP	EPI - FAMILIA OPERADOR ESCAVADEIRA - HORISTA(ENCARGOSCOMPLEMENTARES - COLETADO CAIXA)	Material	h	1,0000000	0,89	0,89	

Insumo	EC373730	SEDOP	SEGURO - HORISTA (ENCARGOS COMPLEMENTARES) (COLETA CAIXA)	Material	h	1,0000000	0,08	0,08		
Insumo	EC373710	SEDOP	TRANSPORTE - HORISTA (ENCARGOS COMPLEMENTARES)(COLETADOCAIXA)	Material	h	1,0000000	1,00	1,00		
					MO sem LS =>	14,98	LS =>	0,00	MO com LS =>	14,98
					Valor do BDI =>	6,81			Valor com BDI =>	30,44
	Código	Banco	Descrição	Tipo	Und	Quant.	Valor Unit	Total		
Composição	87367	SINAPI	ARGAMASSA TRAÇO 1:1:6 (EM VOLUME DE CIMENTO, CAL E AREIA MÉDIA ÚMIDA) PARA EMBOÇO/MASSA ÚNICA/ASSENTAMENTO DE ALVENARIA DE VEDAÇÃO, PREPARO MANUAL. AF_08/2019	SEDI - SERVIÇOS DIVERSOS	m³	1,0000000	923,75	923,75		
Composição Auxiliar	88316	SINAPI	SERVENTE COM ENCARGOS COMPLEMENTARES	SEDI - SERVIÇOS DIVERSOS	H	11,2300000	23,48	263,68		
Insumo	00001106	SINAPI	CAL HIDRATADA CH-I PARA ARGAMASSAS	Material	KG	116,4000000	2,00	232,80		
Insumo	00001379	SINAPI	CIMENTO PORTLAND COMPOSTO CP II-32	Material	KG	261,8900000	1,10	288,07		
Insumo	00000370	SINAPI	AREIA MEDIA - POSTO JAZIDA/FORNECEDOR (RETIRADO NA JAZIDA, SEM TRANSPORTE)	Material	M³	1,1600000	120,00	139,20		
					MO sem LS =>	154,18	LS =>	0,00	MO com LS =>	154,18
					Valor do BDI =>	266,22			Valor com BDI =>	1.189,97
	Código	Banco	Descrição	Tipo	Und	Quant.	Valor Unit	Total		
Composição	87292	SINAPI	ARGAMASSA TRAÇO 1:2:8 (EM VOLUME DE CIMENTO, CAL E AREIA MÉDIA ÚMIDA) PARA EMBOÇO/MASSA ÚNICA/ASSENTAMENTO DE ALVENARIA DE VEDAÇÃO, PREPARO MECÂNICO COM BETONEIRA 400 L. AF_08/2019	SEDI - SERVIÇOS DIVERSOS	m³	1,0000000	815,73	815,73		
Composição Auxiliar	88831	SINAPI	BETONEIRA CAPACIDADE NOMINAL DE 400 L, CAPACIDADE DE MISTURA 280 L, MOTOR ELÉTRICO TRIFÁSICO POTÊNCIA DE 2 CV, SEM CARREGADOR - CHI DIURNO. AF_05/2023	CHOR - CUSTOS HORÁRIOS DE MÁQUINAS E EQUIPAMENTOS	CHI	3,4500000	0,43	1,48		
Composição Auxiliar	88830	SINAPI	BETONEIRA CAPACIDADE NOMINAL DE 400 L, CAPACIDADE DE MISTURA 280 L, MOTOR ELÉTRICO TRIFÁSICO POTÊNCIA DE 2 CV, SEM CARREGADOR - CHP DIURNO. AF_05/2023	CHOR - CUSTOS HORÁRIOS DE MÁQUINAS E EQUIPAMENTOS	CHP	1,0500000	2,27	2,38		
Composição Auxiliar	88377	SINAPI	OPERADOR DE BETONEIRA ESTACIONÁRIA/MISTURADOR COM ENCARGOS COMPLEMENTARES	SEDI - SERVIÇOS DIVERSOS	H	4,5000000	24,23	109,03		
Insumo	00001379	SINAPI	CIMENTO PORTLAND COMPOSTO CP II-32	Material	KG	195,8600000	1,10	215,44		
Insumo	00000370	SINAPI	AREIA MEDIA - POSTO JAZIDA/FORNECEDOR (RETIRADO NA JAZIDA, SEM TRANSPORTE)	Material	M³	1,1600000	120,00	139,20		
Insumo	00001106	SINAPI	CAL HIDRATADA CH-I PARA ARGAMASSAS	Material	KG	174,1000000	2,00	348,20		
					MO sem LS =>	70,11	LS =>	0,00	MO com LS =>	70,11
					Valor do BDI =>	235,09			Valor com BDI =>	1.050,82
	Código	Banco	Descrição	Tipo	Und	Quant.	Valor Unit	Total		
Composição	87377	SINAPI	ARGAMASSA TRAÇO 1:3 (EM VOLUME DE CIMENTO E AREIA GROSSA ÚMIDA) PARA CHAPISCO CONVENCIONAL, PREPARO MANUAL. AF_08/2019	SEDI - SERVIÇOS DIVERSOS	m³	1,0000000	837,89	837,89		

Composição Auxiliar	88316	SINAPI	SERVENTE COM ENCARGOS COMPLEMENTARES	SEDI - SERVIÇOS DIVERSOS	H	11,0200000	23,48	258,74
Insumo	00000367	SINAPI	AREIA GROSSA - POSTO JAZIDA/FORNECEDOR (RETIRADO NA JAZIDA, SEM TRANSPORTE)	Material	M³	0,9400000	121,56	114,26
Insumo	00001379	SINAPI	CIMENTO PORTLAND COMPOSTO CP II-32	Material	KG	422,6300000	1,10	464,89
				MO sem LS =>	151,30	LS =>	0,00	151,30
				Valor do BDI =>	241,47			1.079,36
	Código	Banco	Descrição	Tipo	Und	Quant.	Valor Unit	Total
Composição	87298	SINAPI	ARGAMASSA TRAÇO 1:3 (EM VOLUME DE CIMENTO E AREIA MÉDIA ÚMIDA) PARA CONTRAPISO, PREPARO MECÂNICO COM BETONEIRA 400 L. AF_08/2019	SEDI - SERVIÇOS DIVERSOS	m³	1,0000000	894,24	894,24
Composição Auxiliar	88377	SINAPI	OPERADOR DE BETONEIRA ESTACIONÁRIA/MISTURADOR COM ENCARGOS COMPLEMENTARES	SEDI - SERVIÇOS DIVERSOS	H	4,4200000	24,23	107,09
Composição Auxiliar	88830	SINAPI	BETONEIRA CAPACIDADE NOMINAL DE 400 L, CAPACIDADE DE MISTURA 280 L, MOTOR ELÉTRICO TRIFÁSICO POTÊNCIA DE 2 CV, SEM CARREGADOR - CHP DIURNO. AF_05/2023	CHOR - CUSTOS HORÁRIOS DE MÁQUINAS E EQUIPAMENTOS	CHP	1,0300000	2,27	2,33
Composição Auxiliar	88831	SINAPI	BETONEIRA CAPACIDADE NOMINAL DE 400 L, CAPACIDADE DE MISTURA 280 L, MOTOR ELÉTRICO TRIFÁSICO POTÊNCIA DE 2 CV, SEM CARREGADOR - CHI DIURNO. AF_05/2023	CHOR - CUSTOS HORÁRIOS DE MÁQUINAS E EQUIPAMENTOS	CHI	3,3900000	0,43	1,45
Insumo	00000370	SINAPI	AREIA MEDIA - POSTO JAZIDA/FORNECEDOR (RETIRADO NA JAZIDA, SEM TRANSPORTE)	Material	M³	1,2700000	120,00	152,40
Insumo	00001379	SINAPI	CIMENTO PORTLAND COMPOSTO CP II-32	Material	KG	573,6100000	1,10	630,97
				MO sem LS =>	68,86	LS =>	0,00	68,86
				Valor do BDI =>	257,71			1.151,95
	Código	Banco	Descrição	Tipo	Und	Quant.	Valor Unit	Total
Composição	88245	SINAPI	ARMADOR COM ENCARGOS COMPLEMENTARES	SEDI - SERVIÇOS DIVERSOS	H	1,0000000	28,34	28,34
Composição Auxiliar	95314	SINAPI	CURSO DE CAPACITAÇÃO PARA ARMADOR (ENCARGOS COMPLEMENTARES) - HORISTA	SEDI - SERVIÇOS DIVERSOS	H	1,0000000	0,21	0,21
Insumo	00037371	SINAPI	TRANSPORTE - HORISTA (COLETADO CAIXA - ENCARGOS COMPLEMENTARES)	Serviços	H	1,0000000	1,00	1,00
Insumo	00037372	SINAPI	EXAMES - HORISTA (COLETADO CAIXA - ENCARGOS COMPLEMENTARES)	Material	H	1,0000000	1,43	1,43
Insumo	00043489	SINAPI	EPI - FAMÍLIA PEDREIRO - HORISTA (ENCARGOS COMPLEMENTARES - COLETADO CAIXA)	Equipamento	H	1,0000000	1,31	1,31
Insumo	00000378	SINAPI	ARMADOR (HORISTA)	Mão de Obra	H	1,0000000	18,29	18,29
Insumo	00043465	SINAPI	FERRAMENTAS - FAMÍLIA PEDREIRO - HORISTA (ENCARGOS COMPLEMENTARES - COLETADO CAIXA)	Equipamento	H	1,0000000	0,78	0,78
Insumo	00037373	SINAPI	SEGURO - HORISTA (COLETADO CAIXA - ENCARGOS COMPLEMENTARES)	Taxas	H	1,0000000	0,08	0,08
Insumo	00037370	SINAPI	ALIMENTAÇÃO - HORISTA (COLETADO CAIXA - ENCARGOS COMPLEMENTARES)	Material	H	1,0000000	5,24	5,24
				MO sem LS =>	18,50	LS =>	0,00	18,50
				Valor do BDI =>	8,16			36,50

	Código	Banco	Descrição	Tipo	Und	Quant.	Valor Unit	Total
Composição	88247	SINAPI	AUXILIAR DE ELETRICISTA COM ENCARGOS COMPLEMENTARES	SEDI - SERVIÇOS DIVERSOS	H	1,0000000	24,33	24,33
Composição Auxiliar	95316	SINAPI	CURSO DE CAPACITAÇÃO PARA AUXILIAR DE ELETRICISTA (ENCARGOS COMPLEMENTARES) - HORISTA	SEDI - SERVIÇOS DIVERSOS	H	1,0000000	0,52	0,52
Insumo	00043484	SINAPI	EPI - FAMILIA ELETRICISTA - HORISTA (ENCARGOS COMPLEMENTARES - COLETADO CAIXA)	Equipamento	H	1,0000000	1,26	1,26
Insumo	00037370	SINAPI	ALIMENTACAO - HORISTA (COLETADO CAIXA - ENCARGOS COMPLEMENTARES)	Material	H	1,0000000	5,24	5,24
Insumo	00037371	SINAPI	TRANSPORTE - HORISTA (COLETADO CAIXA - ENCARGOS COMPLEMENTARES)	Serviços	H	1,0000000	1,00	1,00
Insumo	00043460	SINAPI	FERRAMENTAS - FAMILIA ELETRICISTA - HORISTA (ENCARGOS COMPLEMENTARES - COLETADO CAIXA)	Equipamento	H	1,0000000	0,86	0,86
Insumo	00037372	SINAPI	EXAMES - HORISTA (COLETADO CAIXA - ENCARGOS COMPLEMENTARES)	Material	H	1,0000000	1,43	1,43
Insumo	00037373	SINAPI	SEGURO - HORISTA (COLETADO CAIXA - ENCARGOS COMPLEMENTARES)	Taxas	H	1,0000000	0,08	0,08
Insumo	00000247	SINAPI	AJUDANTE DE ELETRICISTA (HORISTA)	Mão de Obra	H	1,0000000	13,94	13,94
				MO sem LS => Valor do BDI =>	14,46 7,01	LS => 0,00	MO com LS => Valor com BDI =>	14,46 31,34
	Código	Banco	Descrição	Tipo	Und	Quant.	Valor Unit	Total
Composição	88248	SINAPI	AUXILIAR DE ENCANADOR OU BOMBEIRO HIDRÁULICO COM ENCARGOS COMPLEMENTARES	SEDI - SERVIÇOS DIVERSOS	H	1,0000000	23,38	23,38
Composição Auxiliar	95317	SINAPI	CURSO DE CAPACITAÇÃO PARA AUXILIAR DE ENCANADOR OU BOMBEIRO HIDRÁULICO (ENCARGOS COMPLEMENTARES) - HORISTA	SEDI - SERVIÇOS DIVERSOS	H	1,0000000	0,25	0,25
Insumo	00037372	SINAPI	EXAMES - HORISTA (COLETADO CAIXA - ENCARGOS COMPLEMENTARES)	Material	H	1,0000000	1,43	1,43
Insumo	00000246	SINAPI	AUXILIAR DE ENCANADOR OU BOMBEIRO HIDRAULICO (HORISTA)	Mão de Obra	H	1,0000000	13,94	13,94
Insumo	00043461	SINAPI	FERRAMENTAS - FAMILIA ENCANADOR - HORISTA (ENCARGOS COMPLEMENTARES - COLETADO CAIXA)	Equipamento	H	1,0000000	0,31	0,31
Insumo	00037373	SINAPI	SEGURO - HORISTA (COLETADO CAIXA - ENCARGOS COMPLEMENTARES)	Taxas	H	1,0000000	0,08	0,08
Insumo	00037370	SINAPI	ALIMENTACAO - HORISTA (COLETADO CAIXA - ENCARGOS COMPLEMENTARES)	Material	H	1,0000000	5,24	5,24
Insumo	00037371	SINAPI	TRANSPORTE - HORISTA (COLETADO CAIXA - ENCARGOS COMPLEMENTARES)	Serviços	H	1,0000000	1,00	1,00
Insumo	00043485	SINAPI	EPI - FAMILIA ENCANADOR - HORISTA (ENCARGOS COMPLEMENTARES - COLETADO CAIXA)	Equipamento	H	1,0000000	1,13	1,13
				MO sem LS => Valor do BDI =>	14,19 6,73	LS => 0,00	MO com LS => Valor com BDI =>	14,19 30,11
	Código	Banco	Descrição	Tipo	Und	Quant.	Valor Unit	Total
Composição	88831	SINAPI	BETONEIRA CAPACIDADE NOMINAL DE 400 L, CAPACIDADE DE MISTURA 280 L, MOTOR ELÉTRICO TRIFÁSICO POTÊNCIA DE 2 CV, SEM CARREGADOR - CHI DIURNO. AF_05/2023	CHOR - CUSTOS HORÁRIOS DE MÁQUINAS E EQUIPAMENTOS	CHI	1,0000000	0,43	0,43

Composição Auxiliar	88826	SINAPI	BETONEIRA CAPACIDADE NOMINAL DE 400 L, CAPACIDADE DE MISTURA 280 L, MOTOR ELÉTRICO TRIFÁSICO POTÊNCIA DE 2 CV, SEM CARREGADOR - DEPRECIAÇÃO. AF_05/2023	CHOR - CUSTOS HORÁRIOS DE MÁQUINAS E EQUIPAMENTOS	H	1,0000000	0,35	0,35	
Composição Auxiliar	88827	SINAPI	BETONEIRA CAPACIDADE NOMINAL DE 400 L, CAPACIDADE DE MISTURA 280 L, MOTOR ELÉTRICO TRIFÁSICO POTÊNCIA DE 2 CV, SEM CARREGADOR - JUROS. AF_05/2023	CHOR - CUSTOS HORÁRIOS DE MÁQUINAS E EQUIPAMENTOS	H	1,0000000	0,08	0,08	
				MO sem LS =>	0,00	LS =>	0,00	MO com LS =>	0,00
				Valor do BDI =>	0,12			Valor com BDI =>	0,55
	Código	Banco	Descrição	Tipo	Und	Quant.	Valor Unit	Total	
Composição	88830	SINAPI	BETONEIRA CAPACIDADE NOMINAL DE 400 L, CAPACIDADE DE MISTURA 280 L, MOTOR ELÉTRICO TRIFÁSICO POTÊNCIA DE 2 CV, SEM CARREGADOR - CHP DIURNO. AF_05/2023	CHOR - CUSTOS HORÁRIOS DE MÁQUINAS E EQUIPAMENTOS	CHP	1,0000000	2,27	2,27	
Composição Auxiliar	88828	SINAPI	BETONEIRA CAPACIDADE NOMINAL DE 400 L, CAPACIDADE DE MISTURA 280 L, MOTOR ELÉTRICO TRIFÁSICO POTÊNCIA DE 2 CV, SEM CARREGADOR - MANUTENÇÃO. AF_05/2023	CHOR - CUSTOS HORÁRIOS DE MÁQUINAS E EQUIPAMENTOS	H	1,0000000	0,38	0,38	
Composição Auxiliar	88826	SINAPI	BETONEIRA CAPACIDADE NOMINAL DE 400 L, CAPACIDADE DE MISTURA 280 L, MOTOR ELÉTRICO TRIFÁSICO POTÊNCIA DE 2 CV, SEM CARREGADOR - DEPRECIAÇÃO. AF_05/2023	CHOR - CUSTOS HORÁRIOS DE MÁQUINAS E EQUIPAMENTOS	H	1,0000000	0,35	0,35	
Composição Auxiliar	88829	SINAPI	BETONEIRA CAPACIDADE NOMINAL DE 400 L, CAPACIDADE DE MISTURA 280 L, MOTOR ELÉTRICO TRIFÁSICO POTÊNCIA DE 2 CV, SEM CARREGADOR - MATERIAIS NA OPERAÇÃO. AF_05/2023	CHOR - CUSTOS HORÁRIOS DE MÁQUINAS E EQUIPAMENTOS	H	1,0000000	1,46	1,46	
Composição Auxiliar	88827	SINAPI	BETONEIRA CAPACIDADE NOMINAL DE 400 L, CAPACIDADE DE MISTURA 280 L, MOTOR ELÉTRICO TRIFÁSICO POTÊNCIA DE 2 CV, SEM CARREGADOR - JUROS. AF_05/2023	CHOR - CUSTOS HORÁRIOS DE MÁQUINAS E EQUIPAMENTOS	H	1,0000000	0,08	0,08	
				MO sem LS =>	0,00	LS =>	0,00	MO com LS =>	0,00
				Valor do BDI =>	0,65			Valor com BDI =>	2,92
	Código	Banco	Descrição	Tipo	Und	Quant.	Valor Unit	Total	
Composição	88826	SINAPI	BETONEIRA CAPACIDADE NOMINAL DE 400 L, CAPACIDADE DE MISTURA 280 L, MOTOR ELÉTRICO TRIFÁSICO POTÊNCIA DE 2 CV, SEM CARREGADOR - DEPRECIAÇÃO. AF_05/2023	CHOR - CUSTOS HORÁRIOS DE MÁQUINAS E EQUIPAMENTOS	H	1,0000000	0,35	0,35	
Insumo	00010535	SINAPI	BETONEIRA CAPACIDADE NOMINAL 400 L, CAPACIDADE DE MISTURA 280 L, MOTOR ELETTRICO TRIFASICO 220/380 V POTENCIA 2 CV, SEM CARREGADOR	Equipamento	UN	0,0000640	5.499,90	0,35	
				MO sem LS =>	0,00	LS =>	0,00	MO com LS =>	0,00
				Valor do BDI =>	0,10			Valor com BDI =>	0,45
	Código	Banco	Descrição	Tipo	Und	Quant.	Valor Unit	Total	
Composição	88827	SINAPI	BETONEIRA CAPACIDADE NOMINAL DE 400 L, CAPACIDADE DE MISTURA 280 L, MOTOR ELÉTRICO TRIFÁSICO POTÊNCIA DE 2 CV, SEM CARREGADOR - JUROS. AF_05/2023	CHOR - CUSTOS HORÁRIOS DE MÁQUINAS E EQUIPAMENTOS	H	1,0000000	0,08	0,08	

Insumo	00010535	SINAPI	BETONEIRA CAPACIDADE NOMINAL 400 L, CAPACIDADE DE MISTURA 280 L, MOTOR ELETRICO TRIFASICO 220/380 V POTENCIA 2 CV, SEM CARREGADOR	Equipamento	UN	0,0000148	5.499,90	0,08	
				MO sem LS =>	0,00	LS =>	0,00	MO com LS =>	0,00
				Valor do BDI =>	0,02			Valor com BDI =>	0,10
	Código	Banco	Descrição	Tipo	Und	Quant.	Valor Unit	Total	
Composição	88828	SINAPI	BETONEIRA CAPACIDADE NOMINAL DE 400 L, CAPACIDADE DE MISTURA 280 L, MOTOR ELÉTRICO TRIFÁSICO POTÊNCIA DE 2 CV, SEM CARREGADOR - MANUTENÇÃO. AF_05/2023	CHOR - CUSTOS HORÁRIOS DE MÁQUINAS E EQUIPAMENTOS	H	1,0000000	0,38	0,38	
Insumo	00010535	SINAPI	BETONEIRA CAPACIDADE NOMINAL 400 L, CAPACIDADE DE MISTURA 280 L, MOTOR ELETRICO TRIFASICO 220/380 V POTENCIA 2 CV, SEM CARREGADOR	Equipamento	UN	0,0000700	5.499,90	0,38	
				MO sem LS =>	0,00	LS =>	0,00	MO com LS =>	0,00
				Valor do BDI =>	0,10			Valor com BDI =>	0,48
	Código	Banco	Descrição	Tipo	Und	Quant.	Valor Unit	Total	
Composição	88829	SINAPI	BETONEIRA CAPACIDADE NOMINAL DE 400 L, CAPACIDADE DE MISTURA 280 L, MOTOR ELÉTRICO TRIFÁSICO POTÊNCIA DE 2 CV, SEM CARREGADOR - MATERIAIS NA OPERAÇÃO. AF_05/2023	CHOR - CUSTOS HORÁRIOS DE MÁQUINAS E EQUIPAMENTOS	H	1,0000000	1,46	1,46	
Insumo	00002705	SINAPI	ENERGIA ELETRICA ATE 2000 KWH INDUSTRIAL, SEM DEMANDA	Material	KW/H	1,2500000	1,17	1,46	
				MO sem LS =>	0,00	LS =>	0,00	MO com LS =>	0,00
				Valor do BDI =>	0,42			Valor com BDI =>	1,88
	Código	Banco	Descrição	Tipo	Und	Quant.	Valor Unit	Total	
Composição	89226	SINAPI	BETONEIRA CAPACIDADE NOMINAL DE 600 L, CAPACIDADE DE MISTURA 360 L, MOTOR ELÉTRICO TRIFÁSICO POTÊNCIA DE 4 CV, SEM CARREGADOR - CHI DIURNO. AF_05/2023	CHOR - CUSTOS HORÁRIOS DE MÁQUINAS E EQUIPAMENTOS	CHI	1,0000000	1,76	1,76	
Composição Auxiliar	89222	SINAPI	BETONEIRA CAPACIDADE NOMINAL DE 600 L, CAPACIDADE DE MISTURA 360 L, MOTOR ELÉTRICO TRIFÁSICO POTÊNCIA DE 4 CV, SEM CARREGADOR - JUROS. AF_05/2023	CHOR - CUSTOS HORÁRIOS DE MÁQUINAS E EQUIPAMENTOS	H	1,0000000	0,33	0,33	
Composição Auxiliar	89221	SINAPI	BETONEIRA CAPACIDADE NÔMINAL DE 600 L, CAPACIDADE DE MISTURA 360 L, MOTOR ELÉTRICO TRIFÁSICO POTÊNCIA DE 4 CV, SEM CARREGADOR - DEPRECIAÇÃO. AF_05/2023	CHOR - CUSTOS HORÁRIOS DE MÁQUINAS E EQUIPAMENTOS	H	1,0000000	1,43	1,43	
				MO sem LS =>	0,00	LS =>	0,00	MO com LS =>	0,00
				Valor do BDI =>	0,50			Valor com BDI =>	2,26
	Código	Banco	Descrição	Tipo	Und	Quant.	Valor Unit	Total	
Composição	89225	SINAPI	BETONEIRA CAPACIDADE NOMINAL DE 600 L, CAPACIDADE DE MISTURA 360 L, MOTOR ELÉTRICO TRIFÁSICO POTÊNCIA DE 4 CV, SEM CARREGADOR - CHP DIURNO. AF_05/2023	CHOR - CUSTOS HORÁRIOS DE MÁQUINAS E EQUIPAMENTOS	CHP	1,0000000	6,24	6,24	
Composição Auxiliar	89223	SINAPI	BETONEIRA CAPACIDADE NOMINAL DE 600 L, CAPACIDADE DE MISTURA 360 L, MOTOR ELÉTRICO TRIFÁSICO POTÊNCIA DE 4 CV, SEM CARREGADOR - MANUTENÇÃO. AF_05/2023	CHOR - CUSTOS HORÁRIOS DE MÁQUINAS E EQUIPAMENTOS	H	1,0000000	1,56	1,56	

Composição Auxiliar	89222	SINAPI	BETONEIRA CAPACIDADE NOMINAL DE 600 L, CAPACIDADE DE MISTURA 360 L, MOTOR ELÉTRICO TRIFÁSICO POTÊNCIA DE 4 CV, SEM CARREGADOR - JUROS. AF_05/2023	CHOR - CUSTOS HORÁRIOS DE MÁQUINAS E EQUIPAMENTOS	H	1,0000000	0,33	0,33	
Composição Auxiliar	89224	SINAPI	BETONEIRA CAPACIDADE NOMINAL DE 600 L, CAPACIDADE DE MISTURA 360 L, MOTOR ELÉTRICO TRIFÁSICO POTÊNCIA DE 4 CV, SEM CARREGADOR - MATERIAIS NA OPERAÇÃO. AF_05/2023	CHOR - CUSTOS HORÁRIOS DE MÁQUINAS E EQUIPAMENTOS	H	1,0000000	2,92	2,92	
Composição Auxiliar	89221	SINAPI	BETONEIRA CAPACIDADE NOMINAL DE 600 L, CAPACIDADE DE MISTURA 360 L, MOTOR ELÉTRICO TRIFÁSICO POTÊNCIA DE 4 CV, SEM CARREGADOR - DEPRECIAÇÃO. AF_05/2023	CHOR - CUSTOS HORÁRIOS DE MÁQUINAS E EQUIPAMENTOS	H	1,0000000	1,43	1,43	
MO sem LS =>					0,00	LS =>	0,00	MO com LS =>	0,00
Valor do BDI =>					1,79			Valor com BDI =>	8,03
	Código	Banco	Descrição	Tipo	Und	Quant.	Valor Unit	Total	
Composição	89221	SINAPI	BETONEIRA CAPACIDADE NOMINAL DE 600 L, CAPACIDADE DE MISTURA 360 L, MOTOR ELÉTRICO TRIFÁSICO POTÊNCIA DE 4 CV, SEM CARREGADOR - DEPRECIAÇÃO. AF_05/2023	CHOR - CUSTOS HORÁRIOS DE MÁQUINAS E EQUIPAMENTOS	H	1,0000000	1,43	1,43	
Insumo	00036397	SINAPI	BETONEIRA, CAPACIDADE NOMINAL 600 L, CAPACIDADE DE MISTURA 360L, MOTOR ELETRICO TRIFASICO 220/380V, POTENCIA 4CV, EXCLUSO CARREGADOR	Equipamento	UN	0,0000640	22.372,47	1,43	
MO sem LS =>					0,00	LS =>	0,00	MO com LS =>	0,00
Valor do BDI =>					0,41			Valor com BDI =>	1,84
	Código	Banco	Descrição	Tipo	Und	Quant.	Valor Unit	Total	
Composição	89222	SINAPI	BETONEIRA CAPACIDADE NOMINAL DE 600 L, CAPACIDADE DE MISTURA 360 L, MOTOR ELÉTRICO TRIFÁSICO POTÊNCIA DE 4 CV, SEM CARREGADOR - JUROS. AF_05/2023	CHOR - CUSTOS HORÁRIOS DE MÁQUINAS E EQUIPAMENTOS	H	1,0000000	0,33	0,33	
Insumo	00036397	SINAPI	BETONEIRA, CAPACIDADE NOMINAL 600 L, CAPACIDADE DE MISTURA 360L, MOTOR ELETRICO TRIFASICO 220/380V, POTENCIA 4CV, EXCLUSO CARREGADOR	Equipamento	UN	0,0000148	22.372,47	0,33	
MO sem LS =>					0,00	LS =>	0,00	MO com LS =>	0,00
Valor do BDI =>					0,09			Valor com BDI =>	0,42
	Código	Banco	Descrição	Tipo	Und	Quant.	Valor Unit	Total	
Composição	89223	SINAPI	BETONEIRA CAPACIDADE NOMINAL DE 600 L, CAPACIDADE DE MISTURA 360 L, MOTOR ELÉTRICO TRIFÁSICO POTÊNCIA DE 4 CV, SEM CARREGADOR - MANUTENÇÃO. AF_05/2023	CHOR - CUSTOS HORÁRIOS DE MÁQUINAS E EQUIPAMENTOS	H	1,0000000	1,56	1,56	
Insumo	00036397	SINAPI	BETONEIRA, CAPACIDADE NOMINAL 600 L, CAPACIDADE DE MISTURA 360L, MOTOR ELETRICO TRIFASICO 220/380V, POTENCIA 4CV, EXCLUSO CARREGADOR	Equipamento	UN	0,0000700	22.372,47	1,56	
MO sem LS =>					0,00	LS =>	0,00	MO com LS =>	0,00
Valor do BDI =>					0,44			Valor com BDI =>	2,00
	Código	Banco	Descrição	Tipo	Und	Quant.	Valor Unit	Total	
Composição	89224	SINAPI	BETONEIRA CAPACIDADE NOMINAL DE 600 L, CAPACIDADE DE MISTURA 360 L, MOTOR ELÉTRICO TRIFÁSICO POTÊNCIA DE 4 CV, SEM CARREGADOR - MATERIAIS NA OPERAÇÃO. AF_05/2023	CHOR - CUSTOS HORÁRIOS DE MÁQUINAS E EQUIPAMENTOS	H	1,0000000	2,92	2,92	

Insumo	00002705	SINAPI	ENERGIA ELETRICA ATE 2000 KWH INDUSTRIAL, SEM DEMANDA	Material	KW/H	2,5000000	1,17	2,92	
				MO sem LS =>	0,00	LS =>	0,00	MO com LS =>	0,00
				Valor do BDI =>	0,84			Valor com BDI =>	3,76
	Código	Banco	Descrição	Tipo	Und	Quant.	Valor Unit	Total	
Composição	280013	SEDOP	CARPINTEIRO COM ENCARGOS COMPLEMENTARES	0	h	1,0000000	30,39	30,39	
Composição Auxiliar	295329	SEDOP	CURSO DE CAPACITAÇÃO PARA CARPINTEIRO (ENCARGOSCOMPLEMENTARES) - HORISTA	0	h	1,0000000	0,31	0,31	
Insumo	EC373720	SEDOP	EXAMES - HORISTA (ENCARGOS COMPLEMENTARES) (COLETA CAIXA)	Material	h	1,0000000	1,43	1,43	
Insumo	EC373710	SEDOP	TRANSPORTE - HORISTA (ENCARGOS COMPLEMENTARES)(COLETADOCAIXA)	Material	h	1,0000000	1,00	1,00	
Insumo	MO121400	SEDOP	CARPINTEIRO	Mão de Obra	h	1,0000000	20,46	20,46	
Insumo	EC434830	SEDOP	EPI - FAMILIA CARPINTEIRO DE FORMAS - HORISTA(ENCARGOSCOMPLEMENTARES - COLETADO CAIXA)	Material	h	1,0000000	1,43	1,43	
Insumo	EC373700	SEDOP	ALIMENTACAO - HORISTA (ENCARGOS COMPLEMENTARES)(COLETADOCAIXA)	Material	h	1,0000000	5,24	5,24	
Insumo	EC434590	SEDOP	FERRAMENTAS - FAMILIA CARPINTEIRO DE FORMAS - HORISTA(ENCARGOS COMPLEMENTARES - COLETADO CAIXA)	Material	h	1,0000000	0,44	0,44	
Insumo	EC373730	SEDOP	SEGURO - HORISTA (ENCARGOS COMPLEMENTARES) (COLETA CAIXA)	Material	h	1,0000000	0,08	0,08	
				MO sem LS =>	20,77	LS =>	0,00	MO com LS =>	20,77
				Valor do BDI =>	8,75			Valor com BDI =>	39,14
	Código	Banco	Descrição	Tipo	Und	Quant.	Valor Unit	Total	
Composição	88262	SINAPI	CARPINTEIRO DE FORMAS COM ENCARGOS COMPLEMENTARES	SEDI - SERVIÇOS DIVERSOS	H	1,0000000	28,12	28,12	
Composição Auxiliar	95330	SINAPI	CURSO DE CAPACITAÇÃO PARA CARPINTEIRO DE FÔRMAS (ENCARGOS COMPLEMENTARES) - HORISTA	SEDI - SERVIÇOS DIVERSOS	H	1,0000000	0,21	0,21	
Insumo	00043483	SINAPI	EPI - FAMILIA CARPINTEIRO DE FORMAS - HORISTA (ENCARGOS COMPLEMENTARES - COLETADO CAIXA)	Equipamento	H	1,0000000	1,43	1,43	
Insumo	00037372	SINAPI	EXAMES - HORISTA (COLETADO CAIXA - ENCARGOS COMPLEMENTARES)	Material	H	1,0000000	1,43	1,43	
Insumo	00037370	SINAPI	ALIMENTACAO - HORISTA (COLETADO CAIXA - ENCARGOS COMPLEMENTARES)	Material	H	1,0000000	5,24	5,24	
Insumo	00037373	SINAPI	SEGURO - HORISTA (COLETADO CAIXA - ENCARGOS COMPLEMENTARES)	Taxas	H	1,0000000	0,08	0,08	
Insumo	00043459	SINAPI	FERRAMENTAS - FAMILIA CARPINTEIRO DE FORMAS - HORISTA (ENCARGOS COMPLEMENTARES - COLETADO CAIXA)	Equipamento	H	1,0000000	0,44	0,44	
Insumo	00001213	SINAPI	CARPINTEIRO DE FORMAS PARA CONCRETO (HORISTA)	Mão de Obra	H	1,0000000	18,29	18,29	
Insumo	00037371	SINAPI	TRANSPORTE - HORISTA (COLETADO CAIXA - ENCARGOS COMPLEMENTARES)	Serviços	H	1,0000000	1,00	1,00	
				MO sem LS =>	18,50	LS =>	0,00	MO com LS =>	18,50
				Valor do BDI =>	8,10			Valor com BDI =>	36,22
	Código	Banco	Descrição	Tipo	Und	Quant.	Valor Unit	Total	

Composição	105944	SINAPI	CONCRETAGEM DE VALETA/ CANALETA MOLDADA IN LOCO. AF_05/2025	Canaletas, Grelhas e Caixas com Grelha para Drenagem	m³	1,0000000	1.043,01	1.043,01		
Composição Auxiliar	94964	SINAPI	CONCRETO FCK = 20MPA, TRAÇO 1:2,7:3 (EM MASSA SECA DE CIMENTO/ AREIA MÉDIA/ BRITA 1) - PREPARO MECÂNICO COM BETONEIRA 400 L. AF_05/2021	FUES - FUNDAÇÕES E ESTRUTURAS	m³	1,2421875	694,57	862,78		
Composição Auxiliar	88309	SINAPI	PEDREIRO COM ENCARGOS COMPLEMENTARES	SEDI - SERVIÇOS DIVERSOS	H	3,0835478	28,51	87,91		
Composição Auxiliar	88316	SINAPI	SERVENTE COM ENCARGOS COMPLEMENTARES	SEDI - SERVIÇOS DIVERSOS	H	3,0835478	23,48	72,40		
Composição Auxiliar	100205	SINAPI	TRANSPORTE HORIZONTAL COM JERICA DE 60 L, DE MASSA/ GRANEL (UNIDADE: M3XKM). AF_07/2019	SEDI - SERVIÇOS DIVERSOS	M3XKM	0,0124219	1.603,83	19,92		
					MO sem LS =>	185,77	LS =>	0,00	MO com LS =>	185,77
					Valor do BDI =>	300,59			Valor com BDI =>	1.343,60
	Código	Banco	Descrição	Tipo	Und	Quant.	Valor Unit	Total		
Composição	94964	SINAPI	CONCRETO FCK = 20MPA, TRAÇO 1:2,7:3 (EM MASSA SECA DE CIMENTO/ AREIA MÉDIA/ BRITA 1) - PREPARO MECÂNICO COM BETONEIRA 400 L. AF_05/2021	FUES - FUNDAÇÕES E ESTRUTURAS	m³	1,0000000	694,57	694,57		
Composição Auxiliar	88377	SINAPI	OPERADOR DE BETONEIRA ESTACIONÁRIA/MISTURADOR COM ENCARGOS COMPLEMENTARES	SEDI - SERVIÇOS DIVERSOS	H	1,6046000	24,23	38,87		
Composição Auxiliar	88831	SINAPI	BETONEIRA CAPACIDADE NOMINAL DE 400 L, CAPACIDADE DE MISTURA 280 L, MOTOR ELÉTRICO TRIFÁSICO POTÊNCIA DE 2 CV, SEM CARREGADOR - CHI DIURNO. AF_05/2023	CHOR - CUSTOS HORÁRIOS DE MÁQUINAS E EQUIPAMENTOS	CHI	0,7787000	0,43	0,33		
Composição Auxiliar	88316	SINAPI	SERVENTE COM ENCARGOS COMPLEMENTARES	SEDI - SERVIÇOS DIVERSOS	H	2,5333000	23,48	59,48		
Composição Auxiliar	88830	SINAPI	BETONEIRA CAPACIDADE NOMINAL DE 400 L, CAPACIDADE DE MISTURA 280 L, MOTOR ELÉTRICO TRIFÁSICO POTÊNCIA DE 2 CV, SEM CARREGADOR - CHP DIURNO. AF_05/2023	CHOR - CUSTOS HORÁRIOS DE MÁQUINAS E EQUIPAMENTOS	CHP	0,8259000	2,27	1,87		
Insumo	00001379	SINAPI	CIMENTO PORTLAND COMPOSTO CP II-32	Material	KG	322,9777000	1,10	355,27		
Insumo	00000370	SINAPI	AREIA MEDIA - POSTO JAZIDA/FORNECEDOR (RETIRADO NA JAZIDA, SEM TRANSPORTE)	Material	M³	0,7558000	120,00	90,69		
Insumo	00004721	SINAPI	PEDRA BRITADA N. 1 (9,5 A 19 MM) POSTO PEDREIRA/FORNECEDOR, SEM FRETE	Material	M³	0,5872000	252,15	148,06		
					MO sem LS =>	59,77	LS =>	0,00	MO com LS =>	59,77
					Valor do BDI =>	200,17			Valor com BDI =>	894,74
	Código	Banco	Descrição	Tipo	Und	Quant.	Valor Unit	Total		
Composição	94968	SINAPI	CONCRETO MAGRO PARA LASTRO, TRAÇO 1:4,5:4,5 (EM MASSA SECA DE CIMENTO/ AREIA MÉDIA/ BRITA 1) - PREPARO MECÂNICO COM BETONEIRA 600 L. AF_05/2021	FUES - FUNDAÇÕES E ESTRUTURAS	m³	1,0000000	568,56	568,56		
Composição Auxiliar	88377	SINAPI	OPERADOR DE BETONEIRA ESTACIONÁRIA/MISTURADOR COM ENCARGOS COMPLEMENTARES	SEDI - SERVIÇOS DIVERSOS	H	1,3315000	24,23	32,26		
Composição Auxiliar	89225	SINAPI	BETONEIRA CAPACIDADE NOMINAL DE 600 L, CAPACIDADE DE MISTURA 360 L, MOTOR ELÉTRICO TRIFÁSICO POTÊNCIA DE 4 CV, SEM CARREGADOR - CHP DIURNO. AF_05/2023	CHOR - CUSTOS HORÁRIOS DE MÁQUINAS E EQUIPAMENTOS	CHP	0,6853000	6,24	4,27		

Composição Auxiliar	89226	SINAPI	BETONEIRA CAPACIDADE NOMINAL DE 600 L, CAPACIDADE DE MISTURA 360 L, MOTOR ELÉTRICO TRIFÁSICO POTÊNCIA DE 4 CV, SEM CARREGADOR - CHI DIURNO. AF_05/2023	CHOR - CUSTOS HORÁRIOS DE MÁQUINAS E EQUIPAMENTOS	CHI	0,6462000	1,76	1,13	
Composição Auxiliar	88316	SINAPI	SERVENTE COM ENCARGOS COMPLEMENTARES	SEDI - SERVIÇOS DIVERSOS	H	2,1058000	23,48	49,44	
Insumo	00000370	SINAPI	AREIA MEDIA - POSTO JAZIDA/FORNECEDOR (RETIRADO NA JAZIDA, SEM TRANSPORTE)	Material	M³	0,8325000	120,00	99,90	
Insumo	00001379	SINAPI	CIMENTO PORTLAND COMPOSTO CP II-32	Material	KG	213,4531000	1,10	234,79	
Insumo	00004721	SINAPI	PEDRA BRITADA N. 1 (9,5 A 19 MM) POSTO PEDREIRA/FORNECEDOR, SEM FRETE	Material	M³	0,5821000	252,15	146,77	
				MO sem LS =>	49,65	LS =>	0,00	MO com LS =>	49,65
				Valor do BDI =>	163,85			Valor com BDI =>	732,41
	Código	Banco	Descrição	Tipo	Und	Quant.	Valor Unit	Total	
Composição	91283	SINAPI	CORTADORA DE PISO COM MOTOR 4 TEMPOS A GASOLINA, POTÊNCIA DE 13 HP, COM DISCO DE CORTE DIAMANTADO SEGMENTADO PARA CONCRETO, DIÂMETRO DE 350 MM, FURO DE 1" (14 X 1") - CHP DIURNO. AF_08/2015	CHOR - CUSTOS HORÁRIOS DE MÁQUINAS E EQUIPAMENTOS	CHP	1,0000000	11,31	11,31	
Composição Auxiliar	91282	SINAPI	CORTADORA DE PISO COM MOTOR 4 TEMPOS A GASOLINA, POTÊNCIA DE 13 HP, COM DISCO DE CORTE DIAMANTADO SEGMENTADO PARA CONCRETO, DIÂMETRO DE 350 MM, FURO DE 1" (14 X 1") - MATERIAIS NA OPERAÇÃO. AF_08/2015	CHOR - CUSTOS HORÁRIOS DE MÁQUINAS E EQUIPAMENTOS	H	1,0000000	9,10	9,10	
Composição Auxiliar	91279	SINAPI	CORTADORA DE PISO COM MOTOR 4 TEMPOS A GASOLINA, POTÊNCIA DE 13 HP, COM DISCO DE CORTE DIAMANTADO SEGMENTADO PARA CONCRETO, DIÂMETRO DE 350 MM, FURO DE 1" (14 X 1") - DEPRECIAÇÃO. AF_08/2015	CHOR - CUSTOS HORÁRIOS DE MÁQUINAS E EQUIPAMENTOS	H	1,0000000	0,89	0,89	
Composição Auxiliar	91280	SINAPI	CORTADORA DE PISO COM MOTOR 4 TEMPOS A GASOLINA, POTÊNCIA DE 13 HP, COM DISCO DE CORTE DIAMANTADO SEGMENTADO PARA CONCRETO, DIÂMETRO DE 350 MM, FURO DE 1" (14 X 1") - JUROS. AF_08/2015	CHOR - CUSTOS HORÁRIOS DE MÁQUINAS E EQUIPAMENTOS	H	1,0000000	0,20	0,20	
Composição Auxiliar	91281	SINAPI	CORTADORA DE PISO COM MOTOR 4 TEMPOS A GASOLINA, POTÊNCIA DE 13 HP, COM DISCO DE CORTE DIAMANTADO SEGMENTADO PARA CONCRETO, DIÂMETRO DE 350 MM, FURO DE 1" (14 X 1") - MANUTENÇÃO. AF_08/2015	CHOR - CUSTOS HORÁRIOS DE MÁQUINAS E EQUIPAMENTOS	H	1,0000000	1,12	1,12	
				MO sem LS =>	0,00	LS =>	0,00	MO com LS =>	0,00
				Valor do BDI =>	3,25			Valor com BDI =>	14,56
	Código	Banco	Descrição	Tipo	Und	Quant.	Valor Unit	Total	
Composição	91279	SINAPI	CORTADORA DE PISO COM MOTOR 4 TEMPOS A GASOLINA, POTÊNCIA DE 13 HP, COM DISCO DE CORTE DIAMANTADO SEGMENTADO PARA CONCRETO, DIÂMETRO DE 350 MM, FURO DE 1" (14 X 1") - DEPRECIAÇÃO. AF_08/2015	CHOR - CUSTOS HORÁRIOS DE MÁQUINAS E EQUIPAMENTOS	H	1,0000000	0,89	0,89	
Insumo	00013887	SINAPI	DISCO DE CORTE DIAMANTADO SEGMENTADO PARA CONCRETO/ASFALTO. DIAMETRO DE *350* MM, FURO DE 25,40 MM	Equipamento	UN	0,0000640	305,88	0,01	

Insumo	00011280	SINAPI	CORTADEIRA DE PISO DE CONCRETO E ASFALTO, PARA DISCO PADRAO DE DIAMETRO 350 MM (14") OU 450 MM (18"), MOTOR A GASOLINA, POTENCIA 13 HP, SEM DISCO	Equipamento	UN	0,0000640	13.814,18	0,88	
				MO sem LS =>	0,00	LS =>	0,00	MO com LS =>	0,00
				Valor do BDI =>	0,25	Valor com BDI =>			1,14
	Código	Banco	Descrição	Tipo	Und	Quant.	Valor Unit	Total	
Composição	91280	SINAPI	CORTADORA DE PISO COM MOTOR 4 TEMPOS A GASOLINA, POTÊNCIA DE 13 HP, COM DISCO DE CORTE DIAMANTADO SEGMENTADO PARA CONCRETO, DIÂMETRO DE 350 MM, FURO DE 1" (14 X 1") - JUROS. AF_08/2015	CHOR - CUSTOS HORÁRIOS DE MÁQUINAS E EQUIPAMENTOS	H	1,0000000	0,20	0,20	
Insumo	00011280	SINAPI	CORTADEIRA DE PISO DE CONCRETO E ASFALTO, PARA DISCO PADRAO DE DIAMETRO 350 MM (14") OU 450 MM (18"), MOTOR A GASOLINA, POTENCIA 13 HP, SEM DISCO	Equipamento	UN	0,0000148	13.814,18	0,20	
				MO sem LS =>	0,00	LS =>	0,00	MO com LS =>	0,00
				Valor do BDI =>	0,05	Valor com BDI =>			0,25
	Código	Banco	Descrição	Tipo	Und	Quant.	Valor Unit	Total	
Composição	91281	SINAPI	CORTADORA DE PISO COM MOTOR 4 TEMPOS A GASOLINA, POTÊNCIA DE 13 HP, COM DISCO DE CORTE DIAMANTADO SEGMENTADO PARA CONCRETO, DIÂMETRO DE 350 MM, FURO DE 1" (14 X 1") - MANUTENÇÃO. AF_08/2015	CHOR - CUSTOS HORÁRIOS DE MÁQUINAS E EQUIPAMENTOS	H	1,0000000	1,12	1,12	
Insumo	00013887	SINAPI	DISCO DE CORTE DIAMANTADO SEGMENTADO PARA CONCRETO/ASFALTO, DIAMETRO DE *350* MM, FURO DE 25,40 MM	Equipamento	UN	0,0000800	305,88	0,02	
Insumo	00011280	SINAPI	CORTADEIRA DE PISO DE CONCRETO E ASFALTO, PARA DISCO PADRAO DE DIAMETRO 350 MM (14") OU 450 MM (18"), MOTOR A GASOLINA, POTENCIA 13 HP, SEM DISCO	Equipamento	UN	0,0000800	13.814,18	1,10	
				MO sem LS =>	0,00	LS =>	0,00	MO com LS =>	0,00
				Valor do BDI =>	0,32	Valor com BDI =>			1,44
	Código	Banco	Descrição	Tipo	Und	Quant.	Valor Unit	Total	
Composição	91282	SINAPI	CORTADORA DE PISO COM MOTOR 4 TEMPOS A GASOLINA, POTÊNCIA DE 13 HP, COM DISCO DE CORTE DIAMANTADO SEGMENTADO PARA CONCRETO, DIÂMETRO DE 350 MM, FURO DE 1" (14 X 1") - MATERIAIS NA OPERAÇÃO. AF_08/2015	CHOR - CUSTOS HORÁRIOS DE MÁQUINAS E EQUIPAMENTOS	H	1,0000000	9,10	9,10	
Insumo	00004222	SINAPI	GASOLINA COMUM	Material	L	1,4500000	6,28	9,10	
				MO sem LS =>	0,00	LS =>	0,00	MO com LS =>	0,00
				Valor do BDI =>	2,62	Valor com BDI =>			11,72
	Código	Banco	Descrição	Tipo	Und	Quant.	Valor Unit	Total	
Composição	92803	SINAPI	CORTE E DOBRA DE AÇO CA-50, DIÂMETRO DE 10,0 MM. AF_06/2022	FUES - FUNDAÇÕES E ESTRUTURAS	KG	1,0000000	10,24	10,24	
Composição Auxiliar	88238	SINAPI	AJUDANTE DE ARMADOR COM ENCARGOS COMPLEMENTARES	SEDI - SERVIÇOS DIVERSOS	H	0,0014000	23,94	0,03	
Composição Auxiliar	88245	SINAPI	ARMADOR COM ENCARGOS COMPLEMENTARES	SEDI - SERVIÇOS DIVERSOS	H	0,0088000	28,34	0,24	

Insumo	00000034	SINAPI	ACO CA-50, 10,0 MM, VERGALHAO	Material	KG	1,1100000	8,99	9,97	
				MO sem LS =>	0,17	LS =>	0,00	MO com LS =>	0,17
				Valor do BDI =>	2,95			Valor com BDI =>	13,19
	Código	Banco	Descrição	Tipo	Und	Quant.	Valor Unit	Total	
Composição	92800	SINAPI	CORTE E DOBRA DE AÇO CA-60, DIÂMETRO DE 5,0 MM. AF_06/2022	FUES - FUNDAÇÕES E ESTRUTURAS	KG	1,0000000	10,96	10,96	
Composição Auxiliar	88238	SINAPI	AJUDANTE DE ARMADOR COM ENCARGOS COMPLEMENTARES	SEDI - SERVIÇOS DIVERSOS	H	0,0095000	23,94	0,22	
Composição Auxiliar	88245	SINAPI	ARMADOR COM ENCARGOS COMPLEMENTARES	SEDI - SERVIÇOS DIVERSOS	H	0,0581000	28,34	1,64	
Insumo	00043059	SINAPI	ACO CA-60, 4,2 MM, OU 5,0 MM, OU 6,0 MM, OU 7,0 MM, VERGALHAO	Material	KG	1,0700000	8,51	9,10	
				MO sem LS =>	1,20	LS =>	0,00	MO com LS =>	1,20
				Valor do BDI =>	3,15			Valor com BDI =>	14,11
	Código	Banco	Descrição	Tipo	Und	Quant.	Valor Unit	Total	
Composição	95308	SINAPI	CURSO DE CAPACITAÇÃO PARA AJUDANTE DE ARMADOR (ENCARGOS COMPLEMENTARES) - HORISTA	SEDI - SERVIÇOS DIVERSOS	H	1,0000000	0,16	0,16	
Insumo	00006114	SINAPI	AJUDANTE DE ARMADOR (HORISTA)	Mão de Obra	H	0,0115400	13,94	0,16	
				MO sem LS =>	0,16	LS =>	0,00	MO com LS =>	0,16
				Valor do BDI =>	0,04			Valor com BDI =>	0,20
	Código	Banco	Descrição	Tipo	Und	Quant.	Valor Unit	Total	
Composição	95309	SINAPI	CURSO DE CAPACITAÇÃO PARA AJUDANTE DE CARPINTEIRO (ENCARGOS COMPLEMENTARES) - HORISTA	SEDI - SERVIÇOS DIVERSOS	H	1,0000000	0,20	0,20	
Insumo	00006117	SINAPI	CARPINTEIRO AUXILIAR (HORISTA)	Mão de Obra	H	0,0147600	13,94	0,20	
				MO sem LS =>	0,20	LS =>	0,00	MO com LS =>	0,20
				Valor do BDI =>	0,05			Valor com BDI =>	0,25
	Código	Banco	Descrição	Tipo	Und	Quant.	Valor Unit	Total	
Composição	295310	SEDOP	CURSO DE CAPACITAÇÃO PARA AJUDANTE DE ESTRUTURA METÁLICA(ENCARGOS COMPLEMENTARES) - HORISTA	0	h	1,0000000	0,17	0,17	
Insumo	MO444990	SEDOP	AJUDANTE DE MONTADOR	Mão de Obra	h	0,0121000	14,81	0,17	
				MO sem LS =>	0,17	LS =>	0,00	MO com LS =>	0,17
				Valor do BDI =>	0,04			Valor com BDI =>	0,21
	Código	Banco	Descrição	Tipo	Und	Quant.	Valor Unit	Total	
Composição	95314	SINAPI	CURSO DE CAPACITAÇÃO PARA ARMADOR (ENCARGOS COMPLEMENTARES) - HORISTA	SEDI - SERVIÇOS DIVERSOS	H	1,0000000	0,21	0,21	
Insumo	00000378	SINAPI	ARMADOR (HORISTA)	Mão de Obra	H	0,0115400	18,29	0,21	
				MO sem LS =>	0,21	LS =>	0,00	MO com LS =>	0,21
				Valor do BDI =>	0,06			Valor com BDI =>	0,27
	Código	Banco	Descrição	Tipo	Und	Quant.	Valor Unit	Total	
Composição	95316	SINAPI	CURSO DE CAPACITAÇÃO PARA AUXILIAR DE ELETRICISTA (ENCARGOS COMPLEMENTARES) - HORISTA	SEDI - SERVIÇOS DIVERSOS	H	1,0000000	0,52	0,52	

Insumo	00000247	SINAPI	AJUDANTE DE ELETRICISTA (HORISTA)	Mão de Obra	H	0,0373200	13,94	0,52	
				MO sem LS =>	0,52	LS =>	0,00	MO com LS =>	0,52
				Valor do BDI =>	0,14			Valor com BDI =>	0,66
	Código	Banco	Descrição	Tipo	Und	Quant.	Valor Unit	Total	
Composição	95317	SINAPI	CURSO DE CAPACITAÇÃO PARA AUXILIAR DE ENCANADOR OU BOMBEIRO HIDRÁULICO (ENCARGOS COMPLEMENTARES) - HORISTA	SEDI - SERVIÇOS DIVERSOS	H	1,0000000	0,25	0,25	
Insumo	00000246	SINAPI	AUXILIAR DE ENCANADOR OU BOMBEIRO HIDRAULICO (HORISTA)	Mão de Obra	H	0,0179800	13,94	0,25	
				MO sem LS =>	0,25	LS =>	0,00	MO com LS =>	0,25
				Valor do BDI =>	0,07			Valor com BDI =>	0,32
	Código	Banco	Descrição	Tipo	Und	Quant.	Valor Unit	Total	
Composição	295329	SEDOP	CURSO DE CAPACITAÇÃO PARA CARPINTEIRO (ENCARGOSCOMPLEMENTARES) - HORISTA	0	h	1,0000000	0,31	0,31	
Insumo	MO121400	SEDOP	CARPINTEIRO	Mão de Obra	h	0,0155000	20,46	0,31	
				MO sem LS =>	0,31	LS =>	0,00	MO com LS =>	0,31
				Valor do BDI =>	0,08			Valor com BDI =>	0,39
	Código	Banco	Descrição	Tipo	Und	Quant.	Valor Unit	Total	
Composição	95330	SINAPI	CURSO DE CAPACITAÇÃO PARA CARPINTEIRO DE FÔRMAS (ENCARGOS COMPLEMENTARES) - HORISTA	SEDI - SERVIÇOS DIVERSOS	H	1,0000000	0,21	0,21	
Insumo	00001213	SINAPI	CARPINTEIRO DE FORMAS PARA CONCRETO (HORISTA)	Mão de Obra	H	0,0115400	18,29	0,21	
				MO sem LS =>	0,21	LS =>	0,00	MO com LS =>	0,21
				Valor do BDI =>	0,06			Valor com BDI =>	0,27
	Código	Banco	Descrição	Tipo	Und	Quant.	Valor Unit	Total	
Composição	95332	SINAPI	CURSO DE CAPACITAÇÃO PARA ELETRICISTA (ENCARGOS COMPLEMENTARES) - HORISTA	SEDI - SERVIÇOS DIVERSOS	H	1,0000000	0,68	0,68	
Insumo	00002436	SINAPI	ELETRICISTA (HORISTA)	Mão de Obra	H	0,0373200	18,29	0,68	
				MO sem LS =>	0,68	LS =>	0,00	MO com LS =>	0,68
				Valor do BDI =>	0,19			Valor com BDI =>	0,87
	Código	Banco	Descrição	Tipo	Und	Quant.	Valor Unit	Total	
Composição	95335	SINAPI	CURSO DE CAPACITAÇÃO PARA ENCANADOR OU BOMBEIRO HIDRÁULICO (ENCARGOS COMPLEMENTARES) - HORISTA	SEDI - SERVIÇOS DIVERSOS	H	1,0000000	0,32	0,32	
Insumo	00002696	SINAPI	ENCANADOR OU BOMBEIRO HIDRAULICO (HORISTA)	Mão de Obra	H	0,0179800	18,29	0,32	
				MO sem LS =>	0,32	LS =>	0,00	MO com LS =>	0,32
				Valor do BDI =>	0,09			Valor com BDI =>	0,41
	Código	Banco	Descrição	Tipo	Und	Quant.	Valor Unit	Total	
Composição	295344	SEDOP	CURSO DE CAPACITAÇÃO PARA MONTADOR DE ESTRUTURA METÁLICA(ENCARGOS COMPLEMENTARES) - HORISTA	0	h	1,0000000	0,24	0,24	
Insumo	MO444970	SEDOP	MONTADOR	Mão de Obra	h	0,0121000	20,46	0,24	
				MO sem LS =>	0,24	LS =>	0,00	MO com LS =>	0,24

					Valor do BDI =>	0,06	Valor com BDI =>	0,30
	Código	Banco	Descrição	Tipo	Und	Quant.	Valor Unit	Total
Composição	95389	SINAPI	CURSO DE CAPACITAÇÃO PARA OPERADOR DE BETONEIRA ESTACIONÁRIA/MISTURADOR (ENCARGOS COMPLEMENTARES) - HORISTA	SEDI - SERVIÇOS DIVERSOS	H	1,0000000	0,12	0,12
Insumo	00037666	SINAPI	OPERADOR DE BETONEIRA ESTACIONARIA / MISTURADOR (HORISTA)	Mão de Obra	H	0,0083100	15,46	0,12
					MO sem LS =>	0,12	LS =>	0,00
					Valor do BDI =>	0,03	Valor com BDI =>	0,15
	Código	Banco	Descrição	Tipo	Und	Quant.	Valor Unit	Total
Composição	95358	SINAPI	CURSO DE CAPACITAÇÃO PARA OPERADOR DE GUINCHO (ENCARGOS COMPLEMENTARES) - HORISTA	SEDI - SERVIÇOS DIVERSOS	H	1,0000000	0,25	0,25
Insumo	00004253	SINAPI	OPERADOR DE GUINCHO OU GUINCHEIRO (HORISTA)	Mão de Obra	H	0,0163700	15,46	0,25
					MO sem LS =>	0,25	LS =>	0,00
					Valor do BDI =>	0,07	Valor com BDI =>	0,32
	Código	Banco	Descrição	Tipo	Und	Quant.	Valor Unit	Total
Composição	95360	SINAPI	CURSO DE CAPACITAÇÃO PARA OPERADOR DE MÁQUINAS E EQUIPAMENTOS (ENCARGOS COMPLEMENTARES) - HORISTA	SEDI - SERVIÇOS DIVERSOS	H	1,0000000	0,21	0,21
Insumo	00004230	SINAPI	OPERADOR DE MAQUINAS E TRATORES DIVERSOS - TERRAPLANAGEM (HORISTA)	Mão de Obra	H	0,0115400	18,66	0,21
					MO sem LS =>	0,21	LS =>	0,00
					Valor do BDI =>	0,06	Valor com BDI =>	0,27
	Código	Banco	Descrição	Tipo	Und	Quant.	Valor Unit	Total
Composição	95371	SINAPI	CURSO DE CAPACITAÇÃO PARA PEDREIRO (ENCARGOS COMPLEMENTARES) - HORISTA	SEDI - SERVIÇOS DIVERSOS	H	1,0000000	0,38	0,38
Insumo	00004750	SINAPI	PEDREIRO (HORISTA)	Mão de Obra	H	0,0212000	18,29	0,38
					MO sem LS =>	0,38	LS =>	0,00
					Valor do BDI =>	0,10	Valor com BDI =>	0,48
	Código	Banco	Descrição	Tipo	Und	Quant.	Valor Unit	Total
Composição	95372	SINAPI	CURSO DE CAPACITAÇÃO PARA PINTOR (ENCARGOS COMPLEMENTARES) - HORISTA	SEDI - SERVIÇOS DIVERSOS	H	1,0000000	0,26	0,26
Insumo	00004783	SINAPI	PINTOR (HORISTA)	Mão de Obra	H	0,0147600	18,29	0,26
					MO sem LS =>	0,26	LS =>	0,00
					Valor do BDI =>	0,07	Valor com BDI =>	0,33
	Código	Banco	Descrição	Tipo	Und	Quant.	Valor Unit	Total
Composição	95378	SINAPI	CURSO DE CAPACITAÇÃO PARA SERVENTE (ENCARGOS COMPLEMENTARES) - HORISTA	SEDI - SERVIÇOS DIVERSOS	H	1,0000000	0,28	0,28
Insumo	00006111	SINAPI	SERVENTE DE OBRAS (HORISTA)	Mão de Obra	H	0,0212000	13,45	0,28
					MO sem LS =>	0,28	LS =>	0,00
					Valor do BDI =>	0,08	Valor com BDI =>	0,36
	Código	Banco	Descrição	Tipo	Und	Quant.	Valor Unit	Total

Composição	295378	SEDOP	CURSO DE CAPACITAÇÃO PARA SERVENTE (ENCARGOSCOMPLEMENTARES) - HORISTA	0	h	1,0000000	0,33	0,33	
Insumo	MO611100	SEDOP	SERVENTE	Mão de Obra	h	0,0223000	14,81	0,33	
				MO sem LS =>	0,33	LS =>	0,00	MO com LS =>	0,33
				Valor do BDI =>	0,09			Valor com BDI =>	0,42
	Código	Banco	Descrição	Tipo	Und	Quant.	Valor Unit	Total	
Composição	95385	SINAPI	CURSO DE CAPACITAÇÃO PARA TELHADISTA (ENCARGOS COMPLEMENTARES) - HORISTA	SEDI - SERVIÇOS DIVERSOS	H	1,0000000	0,20	0,20	
Insumo	00012869	SINAPI	TELHADOR / TELHADISTA (HORISTA)	Mão de Obra	H	0,0115400	18,05	0,20	
				MO sem LS =>	0,20	LS =>	0,00	MO com LS =>	0,20
				Valor do BDI =>	0,05			Valor com BDI =>	0,25
	Código	Banco	Descrição	Tipo	Und	Quant.	Valor Unit	Total	
Composição	88264	SINAPI	ELETRICISTA COM ENCARGOS COMPLEMENTARES	SEDI - SERVIÇOS DIVERSOS	H	1,0000000	28,84	28,84	
Composição Auxiliar	95332	SINAPI	CURSO DE CAPACITAÇÃO PARA ELETRICISTA (ENCARGOS COMPLEMENTARES) - HORISTA	SEDI - SERVIÇOS DIVERSOS	H	1,0000000	0,68	0,68	
Insumo	00037373	SINAPI	SEGURO - HORISTA (COLETADO CAIXA - ENCARGOS COMPLEMENTARES)	Taxas	H	1,0000000	0,08	0,08	
Insumo	00043460	SINAPI	FERRAMENTAS - FAMILIA ELETRICISTA - HORISTA (ENCARGOS COMPLEMENTARES - COLETADO CAIXA)	Equipamento	H	1,0000000	0,86	0,86	
Insumo	00043484	SINAPI	EPI - FAMILIA ELETRICISTA - HORISTA (ENCARGOS COMPLEMENTARES - COLETADO CAIXA)	Equipamento	H	1,0000000	1,26	1,26	
Insumo	00037372	SINAPI	EXAMES - HORISTA (COLETADO CAIXA - ENCARGOS COMPLEMENTARES)	Material	H	1,0000000	1,43	1,43	
Insumo	00037370	SINAPI	ALIMENTACAO - HORISTA (COLETADO CAIXA - ENCARGOS COMPLEMENTARES)	Material	H	1,0000000	5,24	5,24	
Insumo	00002436	SINAPI	ELETRICISTA (HORISTA)	Mão de Obra	H	1,0000000	18,29	18,29	
Insumo	00037371	SINAPI	TRANSPORTE - HORISTA (COLETADO CAIXA - ENCARGOS COMPLEMENTARES)	Serviços	H	1,0000000	1,00	1,00	
				MO sem LS =>	18,97	LS =>	0,00	MO com LS =>	18,97
				Valor do BDI =>	8,31			Valor com BDI =>	37,15
	Código	Banco	Descrição	Tipo	Und	Quant.	Valor Unit	Total	
Composição	88267	SINAPI	ENCANADOR OU BOMBEIRO HIDRÁULICO COM ENCARGOS COMPLEMENTARES	SEDI - SERVIÇOS DIVERSOS	H	1,0000000	27,80	27,80	
Composição Auxiliar	95335	SINAPI	CURSO DE CAPACITAÇÃO PARA ENCANADOR OU BOMBEIRO HIDRÁULICO (ENCARGOS COMPLEMENTARES) - HORISTA	SEDI - SERVIÇOS DIVERSOS	H	1,0000000	0,32	0,32	
Insumo	00002696	SINAPI	ENCANADOR OU BOMBEIRO HIDRAULICO (HORISTA)	Mão de Obra	H	1,0000000	18,29	18,29	
Insumo	00037370	SINAPI	ALIMENTACAO - HORISTA (COLETADO CAIXA - ENCARGOS COMPLEMENTARES)	Material	H	1,0000000	5,24	5,24	
Insumo	00037372	SINAPI	EXAMES - HORISTA (COLETADO CAIXA - ENCARGOS COMPLEMENTARES)	Material	H	1,0000000	1,43	1,43	
Insumo	00043485	SINAPI	EPI - FAMILIA ENCANADOR - HORISTA (ENCARGOS COMPLEMENTARES - COLETADO CAIXA)	Equipamento	H	1,0000000	1,13	1,13	

Insumo	00037371	SINAPI	TRANSPORTE - HORISTA (COLETADO CAIXA - ENCARGOS COMPLEMENTARES)	Serviços	H	1,0000000	1,00	1,00	
Insumo	00037373	SINAPI	SEGURO - HORISTA (COLETADO CAIXA - ENCARGOS COMPLEMENTARES)	Taxas	H	1,0000000	0,08	0,08	
Insumo	00043461	SINAPI	FERRAMENTAS - FAMILIA ENCANADOR - HORISTA (ENCARGOS COMPLEMENTARES - COLETADO CAIXA)	Equipamento	H	1,0000000	0,31	0,31	
				MO sem LS =>	18,61	LS =>	0,00	MO com LS =>	18,61
				Valor do BDI =>	8,01			Valor com BDI =>	35,81
	Código	Banco	Descrição	Tipo	Und	Quant.	Valor Unit	Total	
Composição	97114	SINAPI	EXECUÇÃO DE JUNTAS DE CONTRAÇÃO PARA PAVIMENTOS DE CONCRETO. AF_04/2022	PAVI - PAVIMENTAÇÃO	M	1,0000000	0,40	0,40	
Composição Auxiliar	91283	SINAPI	CORTADORA DE PISO COM MOTOR 4 TEMPOS A GASOLINA, POTÊNCIA DE 13 HP, COM DISCO DE CORTE DIAMANTADO SEGMENTADO PARA CONCRETO, DIÂMETRO DE 350 MM, FURO DE 1" (14 X 1") - CHP DIURNO. AF_08/2015	CHOR - CUSTOS HORÁRIOS DE MÁQUINAS E EQUIPAMENTOS	CHP	0,0023600	11,31	0,02	
Composição Auxiliar	88316	SINAPI	SERVENTE COM ENCARGOS COMPLEMENTARES	SEDI - SERVIÇOS DIVERSOS	H	0,0078600	23,48	0,18	
Composição Auxiliar	88309	SINAPI	PEDREIRO COM ENCARGOS COMPLEMENTARES	SEDI - SERVIÇOS DIVERSOS	H	0,0071500	28,51	0,20	
				MO sem LS =>	0,23	LS =>	0,00	MO com LS =>	0,23
				Valor do BDI =>	0,11			Valor com BDI =>	0,51
	Código	Banco	Descrição	Tipo	Und	Quant.	Valor Unit	Total	
Composição	10550	ORSE	Encargos Complementares - Pedreiro	Provisórios	h	1,0000000	3,75	3,75	
Item	Código	Banco	Descrição	Tipo	Und	Quant.	Valor Unit	Total	
Insumo	00012892/SIN	ORSE	Luva raspa de couro, cano curto (punho *7* cm)	Material	par	0,0023000	11,28	0,02	
Insumo		ORSE	Capacete de seguranca aba frontal com suspensao de polietileno, sem jugular (classe b)	Material	un	0,0006000	14,00	0,00	
Insumo	941	ORSE	Fardamento com mangas curta	Material	un	0,0015000	196,71	0,29	
Insumo	10492	ORSE	Cesta Básica	Material	un	0,0045000	205,00	0,92	
Insumo	11246	ORSE	Escala métrica de bambú	Material	Un	0,0007000	10,22	0,00	
Insumo	10596	ORSE	Protetor auricular	Material	un	0,0045000	4,90	0,02	
Insumo	11245	ORSE	Desempoladeira de madeira 12x22	Material	un	0,0007000	11,60	0,00	
Insumo	2378	ORSE	Vale transporte	Material	un	0,0654000	4,50	0,29	
Insumo	11264	ORSE	Marreta de 1/2 kg com cabo	Material	un	0,0002000	13,52	0,00	
Insumo	10790	ORSE	Prumo de face	Material	un	0,0001000	25,95	0,00	
Insumo	4174	ORSE	Desempenadeira de aço lisa, cabo madeira, ref:143, Atlas ou similar	Material	un	0,0005000	12,00	0,00	
Insumo	10517	ORSE	Exames admissionais/demissionais (checkup)	Serviços	cj	0,0004000	300,00	0,12	

Insumo	4722	ORSE	Colher de pedreiro	Material	un	0,0004000	18,80	0,00
Insumo	11243	ORSE	Martelo sem unha	Material	un	0,0001000	28,00	0,00
Insumo	00012893/SIN	ORSE	Bota de seguranca com biqueira de aco e colarinho acolchoado	Material	par	0,0008000	76,67	0,06
Insumo	10362	ORSE	Seguro de vida e acidente em grupo	Serviços	un	0,0045000	12,54	0,05
Insumo	10599	ORSE	Protetor solar fps 30 com 120ml	Material	un	0,0018000	18,00	0,03
Insumo	00012894/SIN	ORSE	Capa para chuva em pvc com forro de poliester, com capuz (amarela ou azul)	Material	un	0,0002000	20,85	0,00
Insumo	1651	ORSE	Óculos branco proteção	Material	pr	0,0008000	7,00	0,00
Insumo	10282	ORSE	Regua de alumínio c/ 2,00m (para pedreiro)	Material	un	0,0002000	44,00	0,00
Insumo	11247	ORSE	Serra mármore	Material	un	0,0001000	327,80	0,03
Insumo	11265	ORSE	Martelo de borracha com cabo	Material	un	0,0004000	18,75	0,00
Insumo	158	ORSE	Almoço (Participação do empregador)	Material	un	0,1018000	14,00	1,42
Insumo	10789	ORSE	Nível de bolha de madeira	Material	un	0,0002000	15,40	0,00
Insumo	10761	ORSE	Refeição - café da manhã (café com leite e dois pães com manteiga)	Serviços	un	0,1018000	5,00	0,50

Detalhamento de Cálculo ORSE

Item	Código	Banco	Descrição	Tipo	Und	Quant.	Valor Unit	Total
Insumo	00012892/SIN	ORSE	Luva raspa de couro, cano curto (punho *7* cm)	Material	par	0,0023000	11,28	0,02
Insumo	00012895/SIN	ORSE	Capacete de seguranca aba frontal com suspensao de polietileno, sem jugular (classe b)	Material	un	0,0006000	14,00	0,00
Insumo	941	ORSE	Fardamento com mangas curta	Material	un	0,0015000	196,71	0,29
Insumo	10492	ORSE	Cesta Básica	Material	un	0,0045000	205,00	0,92
Insumo	11246	ORSE	Escala métrica de bambú	Material	Un	0,0007000	10,22	0,00
Insumo	10596	ORSE	Protetor auricular	Material	un	0,0045000	4,90	0,02
Insumo	11245	ORSE	Desempoladeira de madeira 12x22	Material	un	0,0007000	11,60	0,00
Insumo	2378	ORSE	Vale transporte	Material	un	0,0654000	4,50	0,29
Insumo	11264	ORSE	Marreta de 1/2 kg com cabo	Material	un	0,0002000	13,52	0,00
Insumo	10790	ORSE	Prumo de face	Material	un	0,0001000	25,95	0,00
Insumo	4174	ORSE	Desempenadeira de aço lisa, cabo madeira, ref:143, Atlas ou similar	Material	un	0,0005000	12,00	0,00

Insumo	10517	ORSE	Exames admissionais/demissionais (checkup)	Serviços	cj	0,0004000	300,00	0,12	
Insumo	4722	ORSE	Colher de pedreiro	Material	un	0,0004000	18,80	0,00	
Insumo	11243	ORSE	Martelo sem unha	Material	un	0,0001000	28,00	0,00	
Insumo	00012893/SIN	ORSE	Bota de seguranca com biqueira de aco e colarinho acolchoado	Material	par	0,0008000	76,67	0,06	
Insumo		10362	ORSE	Seguro de vida e acidente em grupo	Serviços	un	0,0045000	12,54	0,05
Insumo	10599	ORSE	Protetor solar fps 30 com 120ml	Material	un	0,0018000	18,00	0,03	
Insumo	00012894/SIN	ORSE	Capa para chuva em pvc com forro de poliester, com capuz (amarela ou azul)	Material	un	0,0002000	20,85	0,00	
Insumo		1651	ORSE	Óculos branco proteção	Material	pr	0,0008000	7,00	0,00
Insumo	10282	ORSE	Regua de alumínio c/ 2,00m (para pedreiro)	Material	un	0,0002000	44,00	0,00	
Insumo	11247	ORSE	Serra mármore	Material	un	0,0001000	327,80	0,03	
Insumo	11265	ORSE	Martelo de borracha com cabo	Material	un	0,0004000	18,75	0,00	
Insumo	158	ORSE	Almoço (Participação do empregador)	Material	un	0,1018000	14,00	1,42	
Insumo	10789	ORSE	Nível de bolha de madeira	Material	un	0,0002000	15,40	0,00	
Insumo	10761	ORSE	Refeição - café da manhã (café com leite e dois pães com manteiga)	Serviços	un	0,1018000	5,00	0,50	
				MO sem LS =>	0,00	LS =>	0,00	MO com LS =>	0,00
				Valor do BDI =>	1,08			Valor com BDI =>	4,83
	Código	Banco	Descrição	Tipo	Und	Quant.	Valor Unit	Total	
Composição	92273	SINAPI	FABRICAÇÃO DE ESCORAS DO TIPO PONTALETE, EM MADEIRA, PARA PÉ-DIREITO SIMPLES. AF_09/2020	FUES - FUNDAÇÕES E ESTRUTURAS	M	1,0000000	18,41	18,41	
Composição Auxiliar	88239	SINAPI	AJUDANTE DE CARPINTEIRO COM ENCARGOS COMPLEMENTARES	SEDI - SERVIÇOS DIVERSOS	H	0,0210000	23,76	0,49	
Composição Auxiliar	91693	SINAPI	SERRA CIRCULAR DE BANCADA COM MOTOR ELÉTRICO POTÊNCIA DE 5HP, COM COIFA PARA DISCO 10" - CHI DIURNO. AF_08/2015	CHOR - CUSTOS HORÁRIOS DE MÁQUINAS E EQUIPAMENTOS	CHI	0,0300000	27,64	0,82	
Composição Auxiliar	91692	SINAPI	SERRA CIRCULAR DE BANCADA COM MOTOR ELÉTRICO POTÊNCIA DE 5HP, COM COIFA PARA DISCO 10" - CHP DIURNO. AF_08/2015	CHOR - CUSTOS HORÁRIOS DE MÁQUINAS E EQUIPAMENTOS	CHP	0,0070000	29,30	0,20	
Composição Auxiliar	88262	SINAPI	CARPINTEIRO DE FORMAS COM ENCARGOS COMPLEMENTARES	SEDI - SERVIÇOS DIVERSOS	H	0,0910000	28,12	2,55	
Insumo	00005068	SINAPI	PREGO DE ACO POLIDO COM CABECA 17 X 21 (2 X 11)	Material	KG	0,0230000	18,56	0,42	
Insumo	00004491	SINAPI	PONTALETE *7,5 X 7,5* CM EM PINUS, MISTA OU EQUIVALENTE DA REGIAO - BRUTA	Material	M	1,3100000	10,64	13,93	
				MO sem LS =>	2,66	LS =>	0,00	MO com LS =>	2,66
				Valor do BDI =>	5,30			Valor com BDI =>	23,71
	Código	Banco	Descrição	Tipo	Und	Quant.	Valor Unit	Total	

Composição	91170	SINAPI	FIXAÇÃO DE TUBOS HORIZONTAIS DE PVC ÁGUA, PVC ESGOTO, PVC ÁGUA PLUVIAL, CPVC, PPR, COBRE OU AÇO, DIÂMETROS MENORES OU IGUAIS A 40 MM, COM ABRAÇADEIRA METÁLICA RÍGIDA TIPO U PERFIL 1 1/4", FIXADA EM PERFILADO EM LAJE. AF_09/2023_PS	INHI - INSTALAÇÕES HIDROSANITÁRIAS	M	1,0000000	11,18	11,18		
Composição Auxiliar	88267	SINAPI	ENCANADOR OU BOMBEIRO HIDRÁULICO COM ENCARGOS COMPLEMENTARES	SEDI - SERVIÇOS DIVERSOS	H	0,2114000	27,80	5,87		
Composição Auxiliar	88248	SINAPI	AUXILIAR DE ENCANADOR OU BOMBEIRO HIDRÁULICO COM ENCARGOS COMPLEMENTARES	SEDI - SERVIÇOS DIVERSOS	H	0,0480000	23,38	1,12		
Insumo	00000392	SINAPI	ABRACADEIRA EM ACO PARA AMARRACAO DE ELETRODUTOS, TIPO D, COM 1/2" E PARAFUSO DE FIXACAO	Material	UN	1,7857000	2,35	4,19		
					MO sem LS =>	4,61	LS =>	0,00	MO com LS =>	4,61
					Valor do BDI =>	3,22			Valor com BDI =>	14,40
	Código	Banco	Descrição	Tipo	Und	Quant.	Valor Unit	Total		
Composição	93282	SINAPI	GUINCHO ELÉTRICO DE COLUNA, CAPACIDADE 400 KG, COM MOTO FREIO, MOTOR TRIFÁSICO DE 1,25 CV - CHI DIURNO. AF_03/2016	CHOR - CUSTOS HORÁRIOS DE MÁQUINAS E EQUIPAMENTOS	CHI	1,0000000	24,86	24,86		
Composição Auxiliar	93278	SINAPI	GUINCHO ELÉTRICO DE COLUNA, CAPACIDADE 400 KG, COM MOTO FREIO, MOTOR TRIFÁSICO DE 1,25 CV - JUROS. AF_03/2016	CHOR - CUSTOS HORÁRIOS DE MÁQUINAS E EQUIPAMENTOS	H	1,0000000	0,09	0,09		
Composição Auxiliar	93277	SINAPI	GUINCHO ELÉTRICO DE COLUNA, CAPACIDADE 400 KG, COM MOTO FREIO, MOTOR TRIFÁSICO DE 1,25 CV - DEPRECIAÇÃO. AF_03/2016	CHOR - CUSTOS HORÁRIOS DE MÁQUINAS E EQUIPAMENTOS	H	1,0000000	0,41	0,41		
Composição Auxiliar	88295	SINAPI	OPERADOR DE GUINCHO COM ENCARGOS COMPLEMENTARES	SEDI - SERVIÇOS DIVERSOS	H	1,0000000	24,36	24,36		
					MO sem LS =>	15,71	LS =>	0,00	MO com LS =>	15,71
					Valor do BDI =>	7,16			Valor com BDI =>	32,02
	Código	Banco	Descrição	Tipo	Und	Quant.	Valor Unit	Total		
Composição	93281	SINAPI	GUINCHO ELÉTRICO DE COLUNA, CAPACIDADE 400 KG, COM MOTO FREIO, MOTOR TRIFÁSICO DE 1,25 CV - CHP DIURNO. AF_03/2016	CHOR - CUSTOS HORÁRIOS DE MÁQUINAS E EQUIPAMENTOS	CHP	1,0000000	26,15	26,15		
Composição Auxiliar	93279	SINAPI	GUINCHO ELÉTRICO DE COLUNA, CAPACIDADE 400 KG, COM MOTO FREIO, MOTOR TRIFÁSICO DE 1,25 CV - MANUTENÇÃO. AF_03/2016	CHOR - CUSTOS HORÁRIOS DE MÁQUINAS E EQUIPAMENTOS	H	1,0000000	0,38	0,38		
Composição Auxiliar	93277	SINAPI	GUINCHO ELÉTRICO DE COLUNA, CAPACIDADE 400 KG, COM MOTO FREIO, MOTOR TRIFÁSICO DE 1,25 CV - DEPRECIAÇÃO. AF_03/2016	CHOR - CUSTOS HORÁRIOS DE MÁQUINAS E EQUIPAMENTOS	H	1,0000000	0,41	0,41		
Composição Auxiliar	93278	SINAPI	GUINCHO ELÉTRICO DE COLUNA, CAPACIDADE 400 KG, COM MOTO FREIO, MOTOR TRIFÁSICO DE 1,25 CV - JUROS. AF_03/2016	CHOR - CUSTOS HORÁRIOS DE MÁQUINAS E EQUIPAMENTOS	H	1,0000000	0,09	0,09		
Composição Auxiliar	88295	SINAPI	OPERADOR DE GUINCHO COM ENCARGOS COMPLEMENTARES	SEDI - SERVIÇOS DIVERSOS	H	1,0000000	24,36	24,36		
Composição Auxiliar	93280	SINAPI	GUINCHO ELÉTRICO DE COLUNA, CAPACIDADE 400 KG, COM MOTO FREIO, MOTOR TRIFÁSICO DE 1,25 CV - MATERIAIS NA OPERAÇÃO. AF_03/2016	CHOR - CUSTOS HORÁRIOS DE MÁQUINAS E EQUIPAMENTOS	H	1,0000000	0,91	0,91		
					MO sem LS =>	15,71	LS =>	0,00	MO com LS =>	15,71
					Valor do BDI =>	7,53			Valor com BDI =>	33,68
	Código	Banco	Descrição	Tipo	Und	Quant.	Valor Unit	Total		

Composição	93277	SINAPI	GUINCHO ELÉTRICO DE COLUNA, CAPACIDADE 400 KG, COM MOTO FREIO, MOTOR TRIFÁSICO DE 1,25 CV - DEPRECIAÇÃO. AF_03/2016	CHOR - CUSTOS HORÁRIOS DE MÁQUINAS E EQUIPAMENTOS	H	1,0000000	0,41	0,41	
Insumo	00036487	SINAPI	GUINCHO ELETRICO DE COLUNA, CAPACIDADE 400 KG, COM MOTO FREIO, MOTOR TRIFASICO DE 1,25 CV	Equipamento	UN	0,0000640	6.480,97	0,41	
				MO sem LS =>	0,00	LS =>	0,00	MO com LS =>	0,00
				Valor do BDI =>	0,11	Valor com BDI =>			0,52
	Código	Banco	Descrição	Tipo	Und	Quant.	Valor Unit	Total	
Composição	93278	SINAPI	GUINCHO ELÉTRICO DE COLUNA, CAPACIDADE 400 KG, COM MOTO FREIO, MOTOR TRIFÁSICO DE 1,25 CV - JUROS. AF_03/2016	CHOR - CUSTOS HORÁRIOS DE MÁQUINAS E EQUIPAMENTOS	H	1,0000000	0,09	0,09	
Insumo	00036487	SINAPI	GUINCHO ELETRICO DE COLUNA, CAPACIDADE 400 KG, COM MOTO FREIO, MOTOR TRIFASICO DE 1,25 CV	Equipamento	UN	0,0000148	6.480,97	0,09	
				MO sem LS =>	0,00	LS =>	0,00	MO com LS =>	0,00
				Valor do BDI =>	0,02	Valor com BDI =>			0,11
	Código	Banco	Descrição	Tipo	Und	Quant.	Valor Unit	Total	
Composição	93279	SINAPI	GUINCHO ELÉTRICO DE COLUNA, CAPACIDADE 400 KG, COM MOTO FREIO, MOTOR TRIFÁSICO DE 1,25 CV - MANUTENÇÃO. AF_03/2016	CHOR - CUSTOS HORÁRIOS DE MÁQUINAS E EQUIPAMENTOS	H	1,0000000	0,38	0,38	
Insumo	00036487	SINAPI	GUINCHO ELETRICO DE COLUNA, CAPACIDADE 400 KG, COM MOTO FREIO, MOTOR TRIFASICO DE 1,25 CV	Equipamento	UN	0,0000600	6.480,97	0,38	
				MO sem LS =>	0,00	LS =>	0,00	MO com LS =>	0,00
				Valor do BDI =>	0,10	Valor com BDI =>			0,48
	Código	Banco	Descrição	Tipo	Und	Quant.	Valor Unit	Total	
Composição	93280	SINAPI	GUINCHO ELÉTRICO DE COLUNA, CAPACIDADE 400 KG, COM MOTO FREIO, MOTOR TRIFÁSICO DE 1,25 CV - MATERIAIS NA OPERAÇÃO. AF_03/2016	CHOR - CUSTOS HORÁRIOS DE MÁQUINAS E EQUIPAMENTOS	H	1,0000000	0,91	0,91	
Insumo	00002705	SINAPI	ENERGIA ELETRICA ATE 2000 KWH INDUSTRIAL, SEM DEMANDA	Material	KW/H	0,7800000	1,17	0,91	
				MO sem LS =>	0,00	LS =>	0,00	MO com LS =>	0,00
				Valor do BDI =>	0,26	Valor com BDI =>			1,17
	Código	Banco	Descrição	Tipo	Und	Quant.	Valor Unit	Total	
Composição	91960	SINAPI	INTERRUPTOR PARALELO (2 MÓDULOS), 10A/250V, SEM SUPORTE E SEM PLACA - FORNECIMENTO E INSTALAÇÃO. AF_03/2023	INEL - INSTALAÇÃO ELÉTRICA/ELETRIFICAÇÃO E ILUMINAÇÃO EXTERNA	UN	1,0000000	48,22	48,22	
Composição Auxiliar	88264	SINAPI	ELETRICISTA COM ENCARGOS COMPLEMENTARES	SEDI - SERVIÇOS DIVERSOS	H	0,5720000	28,84	16,49	
Composição Auxiliar	88247	SINAPI	AUXILIAR DE ELETRICISTA COM ENCARGOS COMPLEMENTARES	SEDI - SERVIÇOS DIVERSOS	H	0,5720000	24,33	13,91	
Insumo	00038113	SINAPI	INTERRUPTOR PARALELO 10A, 250V (APENAS MODULO)	Material	UN	2,0000000	8,91	17,82	
				MO sem LS =>	19,12	LS =>	0,00	MO com LS =>	19,12
				Valor do BDI =>	13,89	Valor com BDI =>			62,11
	Código	Banco	Descrição	Tipo	Und	Quant.	Valor Unit	Total	
Composição	280020	SEDOP	MONTADOR COM ENCARGOS COMPLEMENTARES	0	h	1,0000000	29,35	29,35	

Composição	295344	SEDOP	CURSO DE CAPACITAÇÃO PARA MONTADOR DE ESTRUTURA METÁLICA(ENCARGOS COMPLEMENTARES) - HORISTA	0	h	1,0000000	0,24	0,24	
Auxiliar Insumo	EC373730	SEDOP	SEGURO - HORISTA (ENCARGOS COMPLEMENTARES) (COLETA CAIXA)	Material	h	1,0000000	0,08	0,08	
Insumo	MO444970	SEDOP	MONTADOR	Mão de Obra	h	1,0000000	20,46	20,46	
Insumo	EC434880	SEDOP	EPI - FAMILIA OPERADOR ESCAVADEIRA - HORISTA(ENCARGOSCOMPLEMENTARES - COLETADO CAIXA)	Material	h	1,0000000	0,89	0,89	
Insumo	EC373710	SEDOP	TRANSPORTE - HORISTA (ENCARGOS COMPLEMENTARES)(COLETADOCAIXA)	Material	h	1,0000000	1,00	1,00	
Insumo	EC373720	SEDOP	EXAMES - HORISTA (ENCARGOS COMPLEMENTARES) (COLETA CAIXA)	Material	h	1,0000000	1,43	1,43	
Insumo	EC434640	SEDOP	FERRAMENTAS - FAMILIA OPERADOR ESCAVADEIRA - HORISTA(ENCARGOS COMPLEMENTARES - COLETADO CAIXA)	Material	h	1,0000000	0,01	0,01	
Insumo	EC373700	SEDOP	ALIMENTACAO - HORISTA (ENCARGOS COMPLEMENTARES)(COLETADOCAIXA)	Material	h	1,0000000	5,24	5,24	
				MO sem LS =>	20,70	LS =>	0,00	MO com LS =>	20,70
				Valor do BDI =>	8,45			Valor com BDI =>	37,80
	Código	Banco	Descrição	Tipo	Und	Quant.	Valor Unit	Total	
Composição	88377	SINAPI	OPERADOR DE BETONEIRA ESTACIONÁRIA/MISTURADOR COM ENCARGOS COMPLEMENTARES	SEDI - SERVIÇOS DIVERSOS	H	1,0000000	24,23	24,23	
Composição Auxiliar	95389	SINAPI	CURSO DE CAPACITAÇÃO PARA OPERADOR DE BETONEIRA ESTACIONÁRIA/MISTURADOR (ENCARGOS COMPLEMENTARES) - HORISTA	SEDI - SERVIÇOS DIVERSOS	H	1,0000000	0,12	0,12	
Insumo	00037373	SINAPI	SEGURO - HORISTA (COLETADO CAIXA - ENCARGOS COMPLEMENTARES)	Taxas	H	1,0000000	0,08	0,08	
Insumo	00043464	SINAPI	FERRAMENTAS - FAMILIA OPERADOR ESCAVADEIRA - HORISTA (ENCARGOS COMPLEMENTARES - COLETADO CAIXA)	Equipamento	H	1,0000000	0,01	0,01	
Insumo	00037372	SINAPI	EXAMES - HORISTA (COLETADO CAIXA - ENCARGOS COMPLEMENTARES)	Material	H	1,0000000	1,43	1,43	
Insumo	00043488	SINAPI	EPI - FAMILIA OPERADOR ESCAVADEIRA - HORISTA (ENCARGOS COMPLEMENTARES - COLETADO CAIXA)	Equipamento	H	1,0000000	0,89	0,89	
Insumo	00037370	SINAPI	ALIMENTACAO - HORISTA (COLETADO CAIXA - ENCARGOS COMPLEMENTARES)	Material	H	1,0000000	5,24	5,24	
Insumo	00037666	SINAPI	OPERADOR DE BETONEIRA ESTACIONARIA / MISTURADOR (HORISTA)	Mão de Obra	H	1,0000000	15,46	15,46	
Insumo	00037371	SINAPI	TRANSPORTE - HORISTA (COLETADO CAIXA - ENCARGOS COMPLEMENTARES)	Serviços	H	1,0000000	1,00	1,00	
				MO sem LS =>	15,58	LS =>	0,00	MO com LS =>	15,58
				Valor do BDI =>	6,98			Valor com BDI =>	31,21
	Código	Banco	Descrição	Tipo	Und	Quant.	Valor Unit	Total	
Composição	88295	SINAPI	OPERADOR DE GUINCHO COM ENCARGOS COMPLEMENTARES	SEDI - SERVIÇOS DIVERSOS	H	1,0000000	24,36	24,36	
Composição Auxiliar	95358	SINAPI	CURSO DE CAPACITAÇÃO PARA OPERADOR DE GUINCHO (ENCARGOS COMPLEMENTARES) - HORISTA	SEDI - SERVIÇOS DIVERSOS	H	1,0000000	0,25	0,25	
Insumo	00037371	SINAPI	TRANSPORTE - HORISTA (COLETADO CAIXA - ENCARGOS COMPLEMENTARES)	Serviços	H	1,0000000	1,00	1,00	
Insumo	00043464	SINAPI	FERRAMENTAS - FAMILIA OPERADOR ESCAVADEIRA - HORISTA (ENCARGOS COMPLEMENTARES - COLETADO CAIXA)	Equipamento	H	1,0000000	0,01	0,01	

Insumo	00037372	SINAPI	EXAMES - HORISTA (COLETADO CAIXA - ENCARGOS COMPLEMENTARES)	Material	H	1,0000000	1,43	1,43	
Insumo	00037373	SINAPI	SEGURO - HORISTA (COLETADO CAIXA - ENCARGOS COMPLEMENTARES)	Taxas	H	1,0000000	0,08	0,08	
Insumo	00037370	SINAPI	ALIMENTACAO - HORISTA (COLETADO CAIXA - ENCARGOS COMPLEMENTARES)	Material	H	1,0000000	5,24	5,24	
Insumo	00004253	SINAPI	OPERADOR DE GUINCHO OU GUINCHEIRO (HORISTA)	Mão de Obra	H	1,0000000	15,46	15,46	
Insumo	00043488	SINAPI	EPI - FAMILIA OPERADOR ESCAVADEIRA - HORISTA (ENCARGOS COMPLEMENTARES - COLETADO CAIXA)	Equipamento	H	1,0000000	0,89	0,89	
				MO sem LS =>	15,71	LS =>	0,00	MO com LS =>	15,71
				Valor do BDI =>	7,02			Valor com BDI =>	31,38
	Código	Banco	Descrição	Tipo	Und	Quant.	Valor Unit	Total	
Composição	88297	SINAPI	OPERADOR DE MÁQUINAS E EQUIPAMENTOS COM ENCARGOS COMPLEMENTARES	SEDI - SERVIÇOS DIVERSOS	H	1,0000000	27,52	27,52	
Composição Auxiliar	95360	SINAPI	CURSO DE CAPACITAÇÃO PARA OPERADOR DE MÁQUINAS E EQUIPAMENTOS (ENCARGOS COMPLEMENTARES) - HORISTA	SEDI - SERVIÇOS DIVERSOS	H	1,0000000	0,21	0,21	
Insumo	00043464	SINAPI	FERRAMENTAS - FAMILIA OPERADOR ESCAVADEIRA - HORISTA (ENCARGOS COMPLEMENTARES - COLETADO CAIXA)	Equipamento	H	1,0000000	0,01	0,01	
Insumo	00037370	SINAPI	ALIMENTACAO - HORISTA (COLETADO CAIXA - ENCARGOS COMPLEMENTARES)	Material	H	1,0000000	5,24	5,24	
Insumo	00037373	SINAPI	SEGURO - HORISTA (COLETADO CAIXA - ENCARGOS COMPLEMENTARES)	Taxas	H	1,0000000	0,08	0,08	
Insumo	00004230	SINAPI	OPERADOR DE MAQUINAS E TRATORES DIVERSOS - TERRAPLANAGEM (HORISTA)	Mão de Obra	H	1,0000000	18,66	18,66	
Insumo	00037371	SINAPI	TRANSPORTE - HORISTA (COLETADO CAIXA - ENCARGOS COMPLEMENTARES)	Serviços	H	1,0000000	1,00	1,00	
Insumo	00037372	SINAPI	EXAMES - HORISTA (COLETADO CAIXA - ENCARGOS COMPLEMENTARES)	Material	H	1,0000000	1,43	1,43	
Insumo	00043488	SINAPI	EPI - FAMILIA OPERADOR ESCAVADEIRA - HORISTA (ENCARGOS COMPLEMENTARES - COLETADO CAIXA)	Equipamento	H	1,0000000	0,89	0,89	
				MO sem LS =>	18,87	LS =>	0,00	MO com LS =>	18,87
				Valor do BDI =>	7,93			Valor com BDI =>	35,45
	Código	Banco	Descrição	Tipo	Und	Quant.	Valor Unit	Total	
Composição	88309	SINAPI	PEDREIRO COM ENCARGOS COMPLEMENTARES	SEDI - SERVIÇOS DIVERSOS	H	1,0000000	28,51	28,51	
Composição Auxiliar	95371	SINAPI	CURSO DE CAPACITAÇÃO PARA PEDREIRO (ENCARGOS COMPLEMENTARES) - HORISTA	SEDI - SERVIÇOS DIVERSOS	H	1,0000000	0,38	0,38	
Insumo	00037373	SINAPI	SEGURO - HORISTA (COLETADO CAIXA - ENCARGOS COMPLEMENTARES)	Taxas	H	1,0000000	0,08	0,08	
Insumo	00043465	SINAPI	FERRAMENTAS - FAMILIA PEDREIRO - HORISTA (ENCARGOS COMPLEMENTARES - COLETADO CAIXA)	Equipamento	H	1,0000000	0,78	0,78	
Insumo	00037371	SINAPI	TRANSPORTE - HORISTA (COLETADO CAIXA - ENCARGOS COMPLEMENTARES)	Serviços	H	1,0000000	1,00	1,00	
Insumo	00037370	SINAPI	ALIMENTACAO - HORISTA (COLETADO CAIXA - ENCARGOS COMPLEMENTARES)	Material	H	1,0000000	5,24	5,24	
Insumo	00043489	SINAPI	EPI - FAMILIA PEDREIRO - HORISTA (ENCARGOS COMPLEMENTARES - COLETADO CAIXA)	Equipamento	H	1,0000000	1,31	1,31	

Insumo	00037372	SINAPI	EXAMES - HORISTA (COLETADO CAIXA - ENCARGOS COMPLEMENTARES)	Material	H	1,0000000	1,43	1,43	
Insumo	00004750	SINAPI	PEDREIRO (HORISTA)	Mão de Obra	H	1,0000000	18,29	18,29	
				MO sem LS =>	18,67	LS =>	0,00	MO com LS =>	18,67
				Valor do BDI =>	8,21			Valor com BDI =>	36,72
	Código	Banco	Descrição	Tipo	Und	Quant.	Valor Unit	Total	
Composição	88310	SINAPI	PINTOR COM ENCARGOS COMPLEMENTARES	SEDI - SERVIÇOS DIVERSOS	H	1,0000000	30,20	30,20	
Composição Auxiliar	95372	SINAPI	CURSO DE CAPACITAÇÃO PARA PINTOR (ENCARGOS COMPLEMENTARES) - HORISTA	SEDI - SERVIÇOS DIVERSOS	H	1,0000000	0,26	0,26	
Insumo	00043466	SINAPI	FERRAMENTAS - FAMILIA PINTOR - HORISTA (ENCARGOS COMPLEMENTARES - COLETADO CAIXA)	Equipamento	H	1,0000000	2,05	2,05	
Insumo	00037371	SINAPI	TRANSPORTE - HORISTA (COLETADO CAIXA - ENCARGOS COMPLEMENTARES)	Serviços	H	1,0000000	1,00	1,00	
Insumo	00037372	SINAPI	EXAMES - HORISTA (COLETADO CAIXA - ENCARGOS COMPLEMENTARES)	Material	H	1,0000000	1,43	1,43	
Insumo	00037373	SINAPI	SEGURO - HORISTA (COLETADO CAIXA - ENCARGOS COMPLEMENTARES)	Taxas	H	1,0000000	0,08	0,08	
Insumo	00037370	SINAPI	ALIMENTACAO - HORISTA (COLETADO CAIXA - ENCARGOS COMPLEMENTARES)	Material	H	1,0000000	5,24	5,24	
Insumo	00043490	SINAPI	EPI - FAMILIA PINTOR - HORISTA (ENCARGOS COMPLEMENTARES - COLETADO CAIXA)	Equipamento	H	1,0000000	1,85	1,85	
Insumo	00004783	SINAPI	PINTOR (HORISTA)	Mão de Obra	H	1,0000000	18,29	18,29	
				MO sem LS =>	18,55	LS =>	0,00	MO com LS =>	18,55
				Valor do BDI =>	8,70			Valor com BDI =>	38,90
	Código	Banco	Descrição	Tipo	Und	Quant.	Valor Unit	Total	
Composição	105945	SINAPI	PREPARO DE SOLO E GABARITO DE MADEIRA PARA VALETA MOLDADA IN LOCO COM GEOMETRIA TRAPEZOIDAL. AF_05/2025	Canaletas, Grelhas e Caixas com Grelha para Drenagem	m²	1,0000000	8,75	8,75	
Composição Auxiliar	88309	SINAPI	PEDREIRO COM ENCARGOS COMPLEMENTARES	SEDI - SERVIÇOS DIVERSOS	H	0,1112834	28,51	3,17	
Composição Auxiliar	88316	SINAPI	SERVENTE COM ENCARGOS COMPLEMENTARES	SEDI - SERVIÇOS DIVERSOS	H	0,1112834	23,48	2,61	
Insumo	00005068	SINAPI	PREGO DE ACO POLIDO COM CABECA 17 X 21 (2 X 11)	Material	KG	0,0000599	18,56	0,00	
Insumo	00004509	SINAPI	SARRAFO *2,5 X 10* CM EM PINUS, MISTA OU EQUIVALENTE DA REGIAO - BRUTA	Material	M	0,5500000	5,40	2,97	
				MO sem LS =>	3,59	LS =>	0,00	MO com LS =>	3,59
				Valor do BDI =>	2,52			Valor com BDI =>	11,27
	Código	Banco	Descrição	Tipo	Und	Quant.	Valor Unit	Total	
Composição	91693	SINAPI	SERRA CIRCULAR DE BANCADA COM MOTOR ELÉTRICO POTÊNCIA DE 5HP, COM COIFA PARA DISCO 10" - CHI DIURNO. AF_08/2015	CHOR - CUSTOS HORÁRIOS DE MÁQUINAS E EQUIPAMENTOS	CHI	1,0000000	27,64	27,64	
Composição Auxiliar	91689	SINAPI	SERRA CIRCULAR DE BANCADA COM MOTOR ELÉTRICO POTÊNCIA DE 5HP, COM COIFA PARA DISCO 10" - JUROS. AF_08/2015	CHOR - CUSTOS HORÁRIOS DE MÁQUINAS E EQUIPAMENTOS	H	1,0000000	0,02	0,02	

Composição Auxiliar	88297	SINAPI	OPERADOR DE MÁQUINAS E EQUIPAMENTOS COM ENCARGOS COMPLEMENTARES	SEDI - SERVIÇOS DIVERSOS	H	1,0000000	27,52	27,52	
Composição Auxiliar	91688	SINAPI	SERRA CIRCULAR DE BANCADA COM MOTOR ELÉTRICO POTÊNCIA DE 5HP, COM COIFA PARA DISCO 10" - DEPRECIAÇÃO. AF_08/2015	CHOR - CUSTOS HORÁRIOS DE MÁQUINAS E EQUIPAMENTOS	H	1,0000000	0,10	0,10	
				MO sem LS =>	18,87	LS =>	0,00	MO com LS =>	18,87
				Valor do BDI =>	7,96			Valor com BDI =>	35,60
	Código	Banco	Descrição	Tipo	Und	Quant.	Valor Unit	Total	
Composição	91692	SINAPI	SERRA CIRCULAR DE BANCADA COM MOTOR ELÉTRICO POTÊNCIA DE 5HP, COM COIFA PARA DISCO 10" - CHP DIURNO. AF_08/2015	CHOR - CUSTOS HORÁRIOS DE MÁQUINAS E EQUIPAMENTOS	CHP	1,0000000	29,30	29,30	
Composição Auxiliar	91689	SINAPI	SERRA CIRCULAR DE BANCADA COM MOTOR ELÉTRICO POTÊNCIA DE 5HP, COM COIFA PARA DISCO 10" - JUROS. AF_08/2015	CHOR - CUSTOS HORÁRIOS DE MÁQUINAS E EQUIPAMENTOS	H	1,0000000	0,02	0,02	
Composição Auxiliar	91688	SINAPI	SERRA CIRCULAR DE BANCADA COM MOTOR ELÉTRICO POTÊNCIA DE 5HP, COM COIFA PARA DISCO 10" - DEPRECIAÇÃO. AF_08/2015	CHOR - CUSTOS HORÁRIOS DE MÁQUINAS E EQUIPAMENTOS	H	1,0000000	0,10	0,10	
Composição Auxiliar	91691	SINAPI	SERRA CIRCULAR DE BANCADA COM MOTOR ELÉTRICO POTÊNCIA DE 5HP, COM COIFA PARA DISCO 10" - MATERIAIS NA OPERAÇÃO. AF_08/2015	CHOR - CUSTOS HORÁRIOS DE MÁQUINAS E EQUIPAMENTOS	H	1,0000000	1,59	1,59	
Composição Auxiliar	88297	SINAPI	OPERADOR DE MÁQUINAS E EQUIPAMENTOS COM ENCARGOS COMPLEMENTARES	SEDI - SERVIÇOS DIVERSOS	H	1,0000000	27,52	27,52	
Composição Auxiliar	91690	SINAPI	SERRA CIRCULAR DE BANCADA COM MOTOR ELÉTRICO POTÊNCIA DE 5HP, COM COIFA PARA DISCO 10" - MANUTENÇÃO. AF_08/2015	CHOR - CUSTOS HORÁRIOS DE MÁQUINAS E EQUIPAMENTOS	H	1,0000000	0,07	0,07	
				MO sem LS =>	18,87	LS =>	0,00	MO com LS =>	18,87
				Valor do BDI =>	8,44			Valor com BDI =>	37,74
	Código	Banco	Descrição	Tipo	Und	Quant.	Valor Unit	Total	
Composição	91688	SINAPI	SERRA CIRCULAR DE BANCADA COM MOTOR ELÉTRICO POTÊNCIA DE 5HP, COM COIFA PARA DISCO 10" - DEPRECIAÇÃO. AF_08/2015	CHOR - CUSTOS HORÁRIOS DE MÁQUINAS E EQUIPAMENTOS	H	1,0000000	0,10	0,10	
Insumo	00014618	SINAPI	SERRA CIRCULAR DE BANCADA COM MOTOR ELETRICO, POTENCIA DE *1600* W, PARA DISCO DE DIAMETRO DE 10" (250 MM)	Material	UN	0,0000720	1.504,57	0,10	
				MO sem LS =>	0,00	LS =>	0,00	MO com LS =>	0,00
				Valor do BDI =>	0,02			Valor com BDI =>	0,12
	Código	Banco	Descrição	Tipo	Und	Quant.	Valor Unit	Total	
Composição	91689	SINAPI	SERRA CIRCULAR DE BANCADA COM MOTOR ELÉTRICO POTÊNCIA DE 5HP, COM COIFA PARA DISCO 10" - JUROS. AF_08/2015	CHOR - CUSTOS HORÁRIOS DE MÁQUINAS E EQUIPAMENTOS	H	1,0000000	0,02	0,02	
Insumo	00014618	SINAPI	SERRA CIRCULAR DE BANCADA COM MOTOR ELETRICO, POTENCIA DE *1600* W, PARA DISCO DE DIAMETRO DE 10" (250 MM)	Material	UN	0,0000148	1.504,57	0,02	
				MO sem LS =>	0,00	LS =>	0,00	MO com LS =>	0,00
				Valor do BDI =>	0,00			Valor com BDI =>	0,02
	Código	Banco	Descrição	Tipo	Und	Quant.	Valor Unit	Total	

Composição	91690	SINAPI	SERRA CIRCULAR DE BANCADA COM MOTOR ELÉTRICO POTÊNCIA DE 5HP, COM COIFA PARA DISCO 10" - MANUTENÇÃO. AF_08/2015	CHOR - CUSTOS HORÁRIOS DE MÁQUINAS E EQUIPAMENTOS	H	1,0000000	0,07	0,07	
Insumo	00014618	SINAPI	SERRA CIRCULAR DE BANCADA COM MOTOR ELETTRICO, POTENCIA DE *1600* W, PARA DISCO DE DIAMETRO DE 10" (250 MM)	Material	UN	0,0000500	1.504,57	0,07	
				MO sem LS =>	0,00	LS =>	0,00	MO com LS =>	0,00
				Valor do BDI =>	0,02			Valor com BDI =>	0,09
	Código	Banco	Descrição	Tipo	Und	Quant.	Valor Unit	Total	
Composição	91691	SINAPI	SERRA CIRCULAR DE BANCADA COM MOTOR ELÉTRICO POTÊNCIA DE 5HP, COM COIFA PARA DISCO 10" - MATERIAIS NA OPERAÇÃO. AF_08/2015	CHOR - CUSTOS HORÁRIOS DE MÁQUINAS E EQUIPAMENTOS	H	1,0000000	1,59	1,59	
Insumo	00002705	SINAPI	ENERGIA ELETTRICA ATE 2000 KWH INDUSTRIAL, SEM DEMANDA	Material	KW/H	1,3600000	1,17	1,59	
				MO sem LS =>	0,00	LS =>	0,00	MO com LS =>	0,00
				Valor do BDI =>	0,45			Valor com BDI =>	2,04
	Código	Banco	Descrição	Tipo	Und	Quant.	Valor Unit	Total	
Composição	88316	SINAPI	SERVENTE COM ENCARGOS COMPLEMENTARES	SEDI - SERVIÇOS DIVERSOS	H	1,0000000	23,48	23,48	
Composição Auxiliar	95378	SINAPI	CURSO DE CAPACITAÇÃO PARA SERVENTE (ENCARGOS COMPLEMENTARES) - HORISTA	SEDI - SERVIÇOS DIVERSOS	H	1,0000000	0,28	0,28	
Insumo	00037370	SINAPI	ALIMENTACAO - HORISTA (COLETADO CAIXA - ENCARGOS COMPLEMENTARES)	Material	H	1,0000000	5,24	5,24	
Insumo	00037372	SINAPI	EXAMES - HORISTA (COLETADO CAIXA - ENCARGOS COMPLEMENTARES)	Material	H	1,0000000	1,43	1,43	
Insumo	00043467	SINAPI	FERRAMENTAS - FAMILIA SERVENTE - HORISTA (ENCARGOS COMPLEMENTARES - COLETADO CAIXA)	Equipamento	H	1,0000000	0,61	0,61	
Insumo	00006111	SINAPI	SERVENTE DE OBRAS (HORISTA)	Mão de Obra	H	1,0000000	13,45	13,45	
Insumo	00043491	SINAPI	EPI - FAMILIA SERVENTE - HORISTA (ENCARGOS COMPLEMENTARES - COLETADO CAIXA)	Equipamento	H	1,0000000	1,39	1,39	
Insumo	00037371	SINAPI	TRANSPORTE - HORISTA (COLETADO CAIXA - ENCARGOS COMPLEMENTARES)	Serviços	H	1,0000000	1,00	1,00	
Insumo	00037373	SINAPI	SEGURO - HORISTA (COLETADO CAIXA - ENCARGOS COMPLEMENTARES)	Taxas	H	1,0000000	0,08	0,08	
				MO sem LS =>	13,73	LS =>	0,00	MO com LS =>	13,73
				Valor do BDI =>	6,76			Valor com BDI =>	30,24
	Código	Banco	Descrição	Tipo	Und	Quant.	Valor Unit	Total	
Composição	280026	SEDOP	SERVENTE COM ENCARGOS COMPLEMENTARES	0	h	1,0000000	24,89	24,89	
Composição Auxiliar	295378	SEDOP	CURSO DE CAPACITAÇÃO PARA SERVENTE (ENCARGOSCOMPLEMENTARES) - HORISTA	0	h	1,0000000	0,33	0,33	
Insumo	EC373720	SEDOP	EXAMES - HORISTA (ENCARGOS COMPLEMENTARES) (COLETA CAIXA)	Material	h	1,0000000	1,43	1,43	
Insumo	EC434910	SEDOP	EPI - FAMILIA SERVENTE - HORISTA (ENCARGOS COMPLEMENTARES - COLETADO CAIXA)	Material	h	1,0000000	1,39	1,39	
Insumo	EC434670	SEDOP	FERRAMENTAS - FAMILIA SERVENTE - HORISTA (ENCARGOSCOMPLEMENTARES - COLETADO CAIXA)	Material	h	1,0000000	0,61	0,61	

Insumo	EC373700	SEDOP	ALIMENTACAO - HORISTA (ENCARGOS COMPLEMENTARES)(COLETADOCAIXA)	Material	h	1,0000000	5,24	5,24	
Insumo	EC373710	SEDOP	TRANSPORTE - HORISTA (ENCARGOS COMPLEMENTARES)(COLETADOCAIXA)	Material	h	1,0000000	1,00	1,00	
Insumo	MO611100	SEDOP	SERVENTE	Mão de Obra	h	1,0000000	14,81	14,81	
Insumo	EC373730	SEDOP	SEGURO - HORISTA (ENCARGOS COMPLEMENTARES) (COLETA CAIXA)	Material	h	1,0000000	0,08	0,08	
MO sem LS =>					15,14	LS =>	0,00	MO com LS =>	15,14
Valor do BDI =>					7,17			Valor com BDI =>	32,06
	Código	Banco	Descrição	Tipo	Und	Quant.	Valor Unit	Total	
Composição	91946	SINAPI	SUPORTE PARAFUSADO COM PLACA DE ENCAIXE 4" X 2" MÉDIO (1,30 M DO PISO) PARA PONTO ELÉTRICO - FORNECIMENTO E INSTALAÇÃO. AF_03/2023	INEL - INSTALAÇÃO ELÉTRICA/ELETRIFICAÇÃO E ILUMINAÇÃO EXTERNA	UN	1,0000000	11,20	11,20	
Composição Auxiliar	88247	SINAPI	AUXILIAR DE ELETRICISTA COM ENCARGOS COMPLEMENTARES	SEDI - SERVIÇOS DIVERSOS	H	0,1280000	24,33	3,11	
Composição Auxiliar	88264	SINAPI	ELETRICISTA COM ENCARGOS COMPLEMENTARES	SEDI - SERVIÇOS DIVERSOS	H	0,1280000	28,84	3,69	
Insumo	00038094	SINAPI	ESPELHO / PLACA DE 3 POSTOS 4" X 2", PARA INSTALACAO DE TOMADAS E INTERRUPTORES	Material	UN	1,0000000	2,90	2,90	
Insumo	00038099	SINAPI	SUPORTE DE FIXACAO PARA ESPELHO / PLACA 4" X 2", PARA 3 MODULOS, PARA INSTALACAO DE TOMADAS E INTERRUPTORES (SOMENTE SUPORTE)	Material	UN	1,0000000	1,50	1,50	
MO sem LS =>					4,27	LS =>	0,00	MO com LS =>	4,27
Valor do BDI =>					3,22			Valor com BDI =>	14,42
	Código	Banco	Descrição	Tipo	Und	Quant.	Valor Unit	Total	
Composição	88323	SINAPI	TELHADISTA COM ENCARGOS COMPLEMENTARES	SEDI - SERVIÇOS DIVERSOS	H	1,0000000	27,87	27,87	
Composição Auxiliar	95385	SINAPI	CURSO DE CAPACITAÇÃO PARA TELHADISTA (ENCARGOS COMPLEMENTARES) - HORISTA	SEDI - SERVIÇOS DIVERSOS	H	1,0000000	0,20	0,20	
Insumo	00037370	SINAPI	ALIMENTACAO - HORISTA (COLETADO CAIXA - ENCARGOS COMPLEMENTARES)	Material	H	1,0000000	5,24	5,24	
Insumo	00037371	SINAPI	TRANSPORTE - HORISTA (COLETADO CAIXA - ENCARGOS COMPLEMENTARES)	Serviços	H	1,0000000	1,00	1,00	
Insumo	00043483	SINAPI	EPI - FAMILIA CARPINTEIRO DE FORMAS - HORISTA (ENCARGOS COMPLEMENTARES - COLETADO CAIXA)	Equipamento	H	1,0000000	1,43	1,43	
Insumo	00043459	SINAPI	FERRAMENTAS - FAMILIA CARPINTEIRO DE FORMAS - HORISTA (ENCARGOS COMPLEMENTARES - COLETADO CAIXA)	Equipamento	H	1,0000000	0,44	0,44	
Insumo	00037373	SINAPI	SEGURO - HORISTA (COLETADO CAIXA - ENCARGOS COMPLEMENTARES)	Taxas	H	1,0000000	0,08	0,08	
Insumo	00037372	SINAPI	EXAMES - HORISTA (COLETADO CAIXA - ENCARGOS COMPLEMENTARES)	Material	H	1,0000000	1,43	1,43	
Insumo	00012869	SINAPI	TELHADOR / TELHADISTA (HORISTA)	Mão de Obra	H	1,0000000	18,05	18,05	
MO sem LS =>					18,25	LS =>	0,00	MO com LS =>	18,25
Valor do BDI =>					8,03			Valor com BDI =>	35,90
	Código	Banco	Descrição	Tipo	Und	Quant.	Valor Unit	Total	

Composição	100205	SINAPI	TRANSPORTE HORIZONTAL COM JERICA DE 60 L, DE MASSA/ GRANEL (UNIDADE: M3XKM). AF_07/2019	SEDI - SERVIÇOS DIVERSOS	M3XKM	1,0000000	1.603,83	1.603,83
Composição Auxiliar	88316	SINAPI	SERVENTE COM ENCARGOS COMPLEMENTARES	SEDI - SERVIÇOS DIVERSOS	H	68,3065000	23,48	1.603,83
				MO sem LS =>	937,84	LS =>	0,00	937,84
				Valor do BDI =>	462,22		Valor com BDI =>	2.066,05
	Código	Banco	Descrição	Tipo	Und	Quant.	Valor Unit	Total
Composição	90587	SINAPI	VIBRADOR DE IMERSÃO, DIÂMETRO DE PONTEIRA 45MM, MOTOR ELÉTRICO TRIFÁSICO POTÊNCIA DE 2 CV - CHI DIURNO. AF_06/2015	CHOR - CUSTOS HORÁRIOS DE MÁQUINAS E EQUIPAMENTOS	CHI	1,0000000	0,53	0,53
Composição Auxiliar	90582	SINAPI	VIBRADOR DE IMERSÃO, DIÂMETRO DE PONTEIRA 45MM, MOTOR ELÉTRICO TRIFÁSICO POTÊNCIA DE 2 CV - DEPRECIAÇÃO. AF_06/2015	CHOR - CUSTOS HORÁRIOS DE MÁQUINAS E EQUIPAMENTOS	H	1,0000000	0,43	0,43
Composição Auxiliar	90583	SINAPI	VIBRADOR DE IMERSÃO, DIÂMETRO DE PONTEIRA 45MM, MOTOR ELÉTRICO TRIFÁSICO POTÊNCIA DE 2 CV - JUROS. AF_06/2015	CHOR - CUSTOS HORÁRIOS DE MÁQUINAS E EQUIPAMENTOS	H	1,0000000	0,10	0,10
				MO sem LS =>	0,00	LS =>	0,00	0,00
				Valor do BDI =>	0,15		Valor com BDI =>	0,68
	Código	Banco	Descrição	Tipo	Und	Quant.	Valor Unit	Total
Composição	90586	SINAPI	VIBRADOR DE IMERSÃO, DIÂMETRO DE PONTEIRA 45MM, MOTOR ELÉTRICO TRIFÁSICO POTÊNCIA DE 2 CV - CHP DIURNO. AF_06/2015	CHOR - CUSTOS HORÁRIOS DE MÁQUINAS E EQUIPAMENTOS	CHP	1,0000000	1,46	1,46
Composição Auxiliar	90582	SINAPI	VIBRADOR DE IMERSÃO, DIÂMETRO DE PONTEIRA 45MM, MOTOR ELÉTRICO TRIFÁSICO POTÊNCIA DE 2 CV - DEPRECIAÇÃO. AF_06/2015	CHOR - CUSTOS HORÁRIOS DE MÁQUINAS E EQUIPAMENTOS	H	1,0000000	0,43	0,43
Composição Auxiliar	90584	SINAPI	VIBRADOR DE IMERSÃO, DIÂMETRO DE PONTEIRA 45MM, MOTOR ELÉTRICO TRIFÁSICO POTÊNCIA DE 2 CV - MANUTENÇÃO. AF_06/2015	CHOR - CUSTOS HORÁRIOS DE MÁQUINAS E EQUIPAMENTOS	H	1,0000000	0,33	0,33
Composição Auxiliar	90583	SINAPI	VIBRADOR DE IMERSÃO, DIÂMETRO DE PONTEIRA 45MM, MOTOR ELÉTRICO TRIFÁSICO POTÊNCIA DE 2 CV - JUROS. AF_06/2015	CHOR - CUSTOS HORÁRIOS DE MÁQUINAS E EQUIPAMENTOS	H	1,0000000	0,10	0,10
Composição Auxiliar	90585	SINAPI	VIBRADOR DE IMERSÃO, DIÂMETRO DE PONTEIRA 45MM, MOTOR ELÉTRICO TRIFÁSICO POTÊNCIA DE 2 CV - MATERIAIS NA OPERAÇÃO. AF_06/2015	CHOR - CUSTOS HORÁRIOS DE MÁQUINAS E EQUIPAMENTOS	H	1,0000000	0,60	0,60
				MO sem LS =>	0,00	LS =>	0,00	0,00
				Valor do BDI =>	0,42		Valor com BDI =>	1,88
	Código	Banco	Descrição	Tipo	Und	Quant.	Valor Unit	Total
Composição	90582	SINAPI	VIBRADOR DE IMERSÃO, DIÂMETRO DE PONTEIRA 45MM, MOTOR ELÉTRICO TRIFÁSICO POTÊNCIA DE 2 CV - DEPRECIAÇÃO. AF_06/2015	CHOR - CUSTOS HORÁRIOS DE MÁQUINAS E EQUIPAMENTOS	H	1,0000000	0,43	0,43
Insumo	00013896	SINAPI	VIBRADOR DE IMERSAO, DIAMETRO DA PONTEIRA DE *45* MM, COM MOTOR ELETRICO TRIFASICO DE 2 HP (2 CV)	Equipamento	UN	0,0001280	3.390,99	0,43
				MO sem LS =>	0,00	LS =>	0,00	0,00
				Valor do BDI =>	0,12		Valor com BDI =>	0,55
	Código	Banco	Descrição	Tipo	Und	Quant.	Valor Unit	Total

Composição	90583	SINAPI	VIBRADOR DE IMERSÃO, DIÂMETRO DE PONTEIRA 45MM, MOTOR ELÉTRICO TRIFÁSICO POTÊNCIA DE 2 CV - JUROS. AF_06/2015	CHOR - CUSTOS HORÁRIOS DE MÁQUINAS E EQUIPAMENTOS	H	1,0000000	0,10	0,10	
Insumo	00013896	SINAPI	VIBRADOR DE IMERSAO, DIAMETRO DA PONTEIRA DE *45* MM, COM MOTOR ELETRICO TRIFASICO DE 2 HP (2 CV)	Equipamento	UN	0,0000296	3.390,99	0,10	
				MO sem LS =>	0,00	LS =>	0,00	MO com LS =>	0,00
				Valor do BDI =>	0,02	Valor com BDI =>			0,12
	Código	Banco	Descrição	Tipo	Und	Quant.	Valor Unit	Total	
Composição	90584	SINAPI	VIBRADOR DE IMERSÃO, DIÂMETRO DE PONTEIRA 45MM, MOTOR ELÉTRICO TRIFÁSICO POTÊNCIA DE 2 CV - MANUTENÇÃO. AF_06/2015	CHOR - CUSTOS HORÁRIOS DE MÁQUINAS E EQUIPAMENTOS	H	1,0000000	0,33	0,33	
Insumo	00013896	SINAPI	VIBRADOR DE IMERSAO, DIAMETRO DA PONTEIRA DE *45* MM, COM MOTOR ELETRICO TRIFASICO DE 2 HP (2 CV)	Equipamento	UN	0,0001000	3.390,99	0,33	
				MO sem LS =>	0,00	LS =>	0,00	MO com LS =>	0,00
				Valor do BDI =>	0,09	Valor com BDI =>			0,42
	Código	Banco	Descrição	Tipo	Und	Quant.	Valor Unit	Total	
Composição	90585	SINAPI	VIBRADOR DE IMERSÃO, DIÂMETRO DE PONTEIRA 45MM, MOTOR ELÉTRICO TRIFÁSICO POTÊNCIA DE 2 CV - MATERIAIS NA OPERAÇÃO. AF_06/2015	CHOR - CUSTOS HORÁRIOS DE MÁQUINAS E EQUIPAMENTOS	H	1,0000000	0,60	0,60	
Insumo	00002705	SINAPI	ENERGIA ELETRICA ATE 2000 KWH INDUSTRIAL, SEM DEMANDA	Material	KW/H	0,5200000	1,17	0,60	
				MO sem LS =>	0,00	LS =>	0,00	MO com LS =>	0,00
				Valor do BDI =>	0,17	Valor com BDI =>			0,77
Total sem BDI								97.046,75	
Total do BDI								27.953,00	
Total Geral								124.999,75	

VITOR FRANK DA
SILVA:0233566627
4

Assinado de forma
digital por VITOR FRANK
DA SILVA:02335666274

VITOR FRANK DA SILVA
ENG CIVIL
CREA/PA: 1518351760



Obra
REFORMA NO PRÉDIO DA CÂMARA MUNICIPAL

Bancos
SINAPI - 05/2025 - Pará
SBC - 07/2025 - Pará
ORSE - 05/2025 - Sergipe
SEDOP - 02/2025 - Pará

B.D.I.
28,82%

Encargos Sociais
Desonerado: embutido nos
preços unitário dos insumos
de mão de obra, de acordo
com as bases.

Cronograma Físico e Financeiro								
Item	Descrição	Total Por Etapa	30 DIAS	60 DIAS	90 DIAS	120 DIAS	150 DIAS	180 DIAS
1	SERVIÇOS PRELIMINARES	100,00%	100,00%					
		2.118.84	2.118.84					
2	ESTRUTURA E LAJE	100,00%	50,00%	50,00%				
		40.181.94	20.090.97	20.090.97				
3	SISTEMA DE VEDAÇÃO E REVESTIMENTO	100,00%			50,00%	30,00%	20,00%	
		29.430.41			14.715.21	8.820.12	5.886.08	
4	INSTALAÇÕES ELÉTRICAS	100,00%			20,00%	40,00%	40,00%	
		3.400.30			680.06	1.360.12	1.360.12	
5	ESQUADRIAS	100,00%			30,00%	30,00%	40,00%	
		15.489.38			4.646.81	4.646.81	6.195.75	
6	ÁGUAS PLUVIAIS	100,00%			20,00%	40,00%	40,00%	
		12.672.08			2.534.42	5.068.83	5.068.83	
7	PINTURA	100,00%						100,00%
		10.359.65						10.359.65
8	SERVIÇOS COMPLEMENTARES	100,00%						100,00%
		11.347.15						11.347.15
Porcentagem			17,77%	16,07%	18,06%	15,92%	14,81%	17,37%
Custo			22.209,81	20.090,97	22.576,49	19.904,88	18.510,78	21.706,80
Porcentagem Acumulado			17,77%	33,84%	51,9%	67,83%	82,63%	100,0%
Custo Acumulado			22.209,81	42.300,78	64.877,27	84.782,15	103.292,93	124.999,75

VITOR FRANK DA
SILVA:023356662
74

Assinado de forma
digital por VITOR
FRANK DA
SILVA:02335666274

VITOR FRANK DA SILVA
ENG CIVIL
CREA/PA: 1518351760



Obra
REFORMA NO PRÉDIO DA CÂMARA MUNICIPAL

Bancos
SINAPI - 05/2025 - Pará
SBC - 07/2025 - Pará
ORSE - 05/2025 - Sergipe
SEDOP - 02/2025 - Pará

B.D.I.
28,82%

Encargos Sociais
Desonerado: embutido nos
preços unitário dos insumos de
mão de obra, de acordo com as
bases.

Orçamento Sintético

Item	Código	Banco	Descrição	Und	Quant.	Valor Unit	Valor Unit com BDI	Total	Peso (%)
1			SERVIÇOS PRELIMINARES		1		2.118,84	2.118,84	1,70 %
1.1	011340	SEDOP	Placa de obra em lona com plotagem de gráfica	m²	4	180,96	233,11	932,44	0,75 %
1.2	97647	SINAPI	REMOÇÃO DE TELHAS DE FIBROCIMENTO METÁLICA E CERÂMICA, DE FORMA MANUAL, SEM REAPROVEITAMENTO. AF_09/2023	m²	39,27	3,83	4,93	193,60	0,15 %
1.3	97650	SINAPI	REMOÇÃO DE TRAMA DE MADEIRA PARA COBERTURA, DE FORMA MANUAL, SEM REAPROVEITAMENTO. AF_09/2023	m²	39,27	8,27	10,65	418,22	0,33 %
1.4	97624	SINAPI	DEMOLIÇÃO DE ALVENARIA DE TIJOLO MACIÇO, DE FORMA MANUAL, SEM REAPROVEITAMENTO. AF_09/2023	m³	1,8	115,90	149,30	268,74	0,21 %
1.5	97622	SINAPI	DEMOLIÇÃO DE ALVENARIA DE BLOCO FURADO, DE FORMA MANUAL, SEM REAPROVEITAMENTO. AF_09/2023	m³	1,26	61,64	79,40	100,04	0,08 %
1.6	97645	SINAPI	REMOÇÃO DE JANELAS, DE FORMA MANUAL, SEM REAPROVEITAMENTO. AF_09/2023	m²	6	26,63	34,30	205,80	0,16 %
2			ESTRUTURA E LAJE		1		40.181,94	40.181,94	32,15 %
2.1	97082	SINAPI	ESCAVAÇÃO MANUAL DE VIGA DE BORDA PARA RADIER. AF_09/2021	m³	8,51	68,18	87,82	747,34	0,60 %
2.2	95241	SINAPI	LASTRO DE CONCRETO MAGRO, APLICADO EM PISOS, LAJES SOBRE SOLO OU RADIER, ESPESSURA DE 5 CM. AF_01/2024	m²	12,03	48,62	62,63	753,43	0,60 %
2.3	92762	SINAPI	ARMAÇÃO DE PILAR OU VIGA DE ESTRUTURA CONVENCIONAL DE CONCRETO ARMADO UTILIZANDO AÇO CA-50 DE 10,0 MM - MONTAGEM. AF_06/2022	KG	540,62	12,21	15,72	8.498,54	6,80 %
2.4	92759	SINAPI	ARMAÇÃO DE PILAR OU VIGA DE ESTRUTURA CONVENCIONAL DE CONCRETO ARMADO UTILIZANDO AÇO CA-60 DE 5,0 MM - MONTAGEM. AF_06/2022	KG	179,61	15,25	19,64	3.527,54	2,82 %
2.5	92268	SINAPI	FABRICAÇÃO DE FÔRMA PARA LAJES, EM CHAPA DE MADEIRA COMPENSADA PLASTIFICADA, E = 18 MM. AF_09/2020	m²	45,42	95,44	122,94	5.583,93	4,47 %
2.6	92263	SINAPI	FABRICAÇÃO DE FÔRMA PARA PILARES E ESTRUTURAS SIMILARES, EM CHAPA DE MADEIRA COMPENSADA RESINADA, E = 17 MM. AF_09/2020	m²	11,4	181,73	234,10	2.668,74	2,13 %
2.7	101792	SINAPI	ESCORAMENTO DE FÔRMAS DE LAJE EM MADEIRA NÃO APARELHADA, PÉ-DIREITO SIMPLES, INCLUSO TRAVAMENTO, 4 UTILIZAÇÕES. AF_09/2020	m³	45,42	18,40	23,70	1.076,45	0,86 %

2.8	103669	SINAPI	CONCRETAGEM DE PILARES, FCK = 25 MPA, COM USO DE BALDES - LANÇAMENTO, ADENSAMENTO E ACABAMENTO. AF_02/2022	m³	3	1.171,86	1.509,59	4.528,77	3,62 %
2.9	103682	SINAPI	CONCRETAGEM DE VIGAS E LAJES, FCK=25 MPA, PARA QUALQUER TIPO DE LAJE COM BALDES EM EDIFICAÇÃO TÉRREA - LANÇAMENTO, ADENSAMENTO E ACABAMENTO. AF_02/2022	m³	7,9	1.191,29	1.534,61	12.123,41	9,70 %
2.10	00043132	SINAPI	ARAME RECOZIDO 16 BWG, D = 1,65 MM (0,016 KG/M) OU 18 BWG, D = 1,25 MM (0,01 KG/M)	KG	21,61	24,21	31,18	673,79	0,54 %
3			SISTEMA DE VEDAÇÃO E REVESTIMENTO		1		29.430,41	29.430,41	23,54 %
3.1	103328	SINAPI	ALVENARIA DE VEDAÇÃO DE BLOCOS CERÂMICOS FURADOS NA HORIZONTAL DE 9X19X19 CM (ESPESSURA 9 CM) E ARGAMASSA DE ASSENTAMENTO COM PREPARO EM BETONEIRA. AF_12/2021	m²	91,36	98,44	126,81	11.585,36	9,27 %
3.2	87893	SINAPI	CHAPISCO APLICADO EM ALVENARIA (SEM PRESENÇA DE VÃOS) E ESTRUTURAS DE CONCRETO DE FACHADA, COM COLHER DE PEDREIRO. ARGAMASSA TRAÇO 1:3 COM PREPARO MANUAL. AF_10/2022	m²	132,56	8,16	10,51	1.393,20	1,11 %
3.3	104973	SINAPI	MASSA ÚNICA, EM ARGAMASSA TRAÇO 1:2:8, PREPARO MECÂNICO, APLICADA MANUALMENTE EM PAREDES INTERNAS DE AMBIENTES COM PÉ-DIREITO DUPLO ÁREA MAIOR QUE 10M², E = 10MM, COM TALISCAS. AF_03/2024	m²	132,56	34,34	44,23	5.863,12	4,69 %
3.4	98680	SINAPI	PISO CIMENTADO, TRAÇO 1:3 (CIMENTO E AREIA), ACABAMENTO LISO, ESPESSURA 3,0 CM, PREPARO MECÂNICO DA ARGAMASSA. AF_09/2020	m²	144,3	56,97	73,38	10.588,73	8,47 %
4			INSTALAÇÕES ELÉTRICAS		1		3.400,30	3.400,30	2,72 %
4.1	91936	SINAPI	CAIXA OCTOGONAL 4" X 4", PVC, INSTALADA EM LAJE - FORNECIMENTO E INSTALAÇÃO. AF_03/2023	UN	6	19,48	25,09	150,54	0,12 %
4.2	101871	SINAPI	QUADRO DE DISTRIBUIÇÃO DE LUZ EM PVC PARA 4 DISJUNTORES - FORNECIMENTO E INSTALAÇÃO. AF_10/2020	UN	1	63,40	81,67	81,67	0,07 %
4.3	91835	SINAPI	ELETRODUTO FLEXÍVEL CORRUGADO REFORÇADO, PVC, DN 25 MM (3/4"), PARA CIRCUITOS TERMINAIS, INSTALADO EM FORRO - FORNECIMENTO E INSTALAÇÃO. AF_03/2023	M	50	21,45	27,63	1.381,50	1,11 %
4.4	91927	SINAPI	CABO DE COBRE FLEXÍVEL ISOLADO, 2,5 MM², ANTI-CHAMA 0,6/1,0 KV, PARA CIRCUITOS TERMINAIS - FORNECIMENTO E INSTALAÇÃO. AF_03/2023	M	100	5,36	6,90	690,00	0,55 %
4.5	91961	SINAPI	INTERRUPTOR PARALELO (2 MÓDULOS), 10A/250V, INCLUINDO SUPORTE E PLACA - FORNECIMENTO E INSTALAÇÃO. AF_03/2023	UN	1	59,42	76,54	76,54	0,06 %
4.6	103782	SINAPI	LUMINÁRIA TIPO PLAFON CIRCULAR, DE SOBREPOR, COM LED DE 12/13 W - FORNECIMENTO E INSTALAÇÃO. AF_09/2024	UN	6	35,74	46,04	276,24	0,22 %
4.7	060159	SBC	LUMINARIA EMBUTIDA DE SOLO PEQUENA REFLETOR LAMPADA GU10	UN	4	99,35	127,98	511,92	0,41 %

4.8	90457	SINAPI	QUEBRA EM ALVENARIA PARA INSTALAÇÃO DE QUADRO DISTRIBUIÇÃO PEQUENO (19X25 CM). AF_09/2023	UN	1	12,65	16,29	16,29	0,01 %
4.9	90447	SINAPI	RASGO LINEAR MANUAL EM ALVENARIA, PARA ELETRODUTOS, DIÂMETROS MENORES OU IGUAIS A 40 MM. AF_09/2023	M	20	8,37	10,78	215,60	0,17 %
5			ESQUADRIAS		1		15.489,38	15.489,38	12,39 %
5.1	150150	SBC	VIDRO LAMINADO REFLETIVO 12mm	m²	26,85	246,31	317,29	8.519,23	6,82 %
5.2	091379	SEDOP	Porta em vidro temperado c/ ferragens -(sem mola)	m²	7,35	736,16	948,32	6.970,15	5,58 %
6			ÁGUAS PLUVIAIS		1		12.672,08	12.672,08	10,14 %
6.1	94228	SINAPI	CALHA EM CHAPA DE AÇO GALVANIZADO NÚMERO 24, DESENVOLVIMENTO DE 50 CM, INCLUSO TRANSPORTE VERTICAL. AF_07/2019	M	65,45	89,93	115,84	7.581,72	6,07 %
6.2	89512	SINAPI	TUBO PVC, SÉRIE R, ÁGUA PLUVIAL, DN 100 MM, FORNECIDO E INSTALADO EM RAMAL DE ENCAMINHAMENTO. AF_06/2022	M	15,2	54,41	70,09	1.065,36	0,85 %
6.3	105992	SINAPI	EXECUÇÃO DE VALETA DE CONCRETO MOLDADO IN LOCO, ESPESSURA DE 0,08 M, GEOMETRIA TRAPEZOIDAL, COM DIMENSÕES INTERNAS: B=*1,0* M; B=0,40 M; H=*0,30* M. AF_05/2025	M	24,05	129,92	167,36	4.025,00	3,22 %
7			PINTURA		1		10.359,65	10.359,65	8,29 %
7.1	88426	SINAPI	APLICAÇÃO MANUAL DE PINTURA COM TINTA TEXTURIZADA ACRÍLICA EM PANOS CEGOS DE FACHADA (SEM PRESENÇA DE VÃOS) DE EDIFÍCIOS DE MÚLTIPLOS PAVIMENTOS, DUAS CORES. AF_03/2024	m²	64,54	21,54	27,74	1.790,33	1,43 %
7.2	95623	SINAPI	APLICAÇÃO MANUAL DE TINTA LÁTEX ACRÍLICA EM PANOS SEM PRESENÇA DE VÃOS DE EDIFÍCIOS DE MÚLTIPLOS PAVIMENTOS, DUAS DEMÃOS. AF_03/2024	m²	209,68	11,12	14,32	3.002,61	2,40 %
7.3	88412	SINAPI	APLICAÇÃO MANUAL DE FUNDO SELADOR ACRÍLICO EM PANOS CEGOS DE FACHADA (SEM PRESENÇA DE VÃOS) DE EDIFÍCIOS DE MÚLTIPLOS PAVIMENTOS. AF_03/2024	m²	209,68	4,01	5,16	1.081,94	0,87 %
7.4	102491	SINAPI	PINTURA DE PISO COM TINTA ACRÍLICA, APLICAÇÃO MANUAL, 2 DEMÃOS, INCLUSO FUNDO PREPARADOR. AF_05/2021	m²	157,14	22,16	28,54	4.484,77	3,59 %
8			SERVIÇOS COMPLEMENTARES		1		11.347,15	11.347,15	9,08 %
8.1	12042	ORSE	Letra em aço inox escovado/polido 15 x 15cm - instalado	un	19	85,85	110,59	2.101,21	1,68 %
8.2	12043	ORSE	Letra em aço inox escovado/polido 20 x 20cm - instalado	un	34	103,35	133,13	4.526,42	3,62 %
8.3	12044	ORSE	Letra em aço inox escovado/polido 25 x 25cm - instalado	un	16	139,30	179,44	2.871,04	2,30 %
8.4	270220	SEDOP	Limpeza geral e entrega da obra	m²	144,3	9,95	12,81	1.848,48	1,48 %

Total sem BDI

97.046,75

Total do BDI
Total Geral

27.953,00
124.999,75

VITOR FRANK DA
SILVA:0233566627
4

Assinado de forma
digital por VITOR FRANK
DA SILVA:02335666274

VITOR FRANK DA SILVA
ENG CIVIL
CREA/PA: 1518351760